



7/14/2021
03CP

H. AYUNTAMIENTO DE GUAYMAS, SONORA.

GOBIERNO MUNICIPAL 2018-2021

DIRECCION GENERAL DE INFRAESTRUCTURA URBANA Y ECOLOGIA

DIRECCIÓN DE OBRAS PÚBLICAS MUNICIPALES

ESTATUS DE ESTIMACIÓN NORMAL DE CONTRATO



H. AYUNTAMIENTO DE GUAYMAS

NO. Y NOMBRE DE LA OBRA:	03.- CONSTRUCCIÓN DE 4 CUARTOS DORMITORIOS Y CUARTOS PARA BAÑOS, INSTALACIONES HIDROSANITARIAS, EN LAS COMUNIDADES YAQUIS
UBICACIÓN:	GUAYMAS, SONORA.
CONTRATISTA:	ONTEME CONSTRUCCIONES Y ASESORIA, S DE R.L. DE C.V.
CONTRATO No.:	GUAYMAS-21-FIS MDF-SE-03
ESTIMACIÓN No.:	UNO
FACTURA No.	41
FECHA DE PRESENTACIÓN:	13/04/2021

RELACION DE DOCUMENTOS QUE SE ANEXAN AL FORMATO DE ESTIMACIÓN SEGÚN CORRESPONDA

OFICIO DE INICIO DE OBRA
GENERADORES
FOTOS
REPORTES DE CONTROL DE CALIDAD
REPORTE DE SUPERVISION
AVANCES EN LA BITACORA CONVENCIONAL Y/O ELECTRONICA
SOL. DE DICTAMEN DE EXCEDENTES
DICTAMEN DE AUT. DE EXCEDENTES DE OBRA
SOLICITUD DE PRECIOS FUERA DE PPTO.
AUTORIZACIÓN DE PRECIOS FUERA DE PPTO.

CUMPLE		NO CUMPLE	OBSERVACIONES GENERALES:
SI			
SI			
SI			
SI			
SI			
SI			
SI			
N/A			
N/A			

REVISÓ

C. ING. MANUEL ANDRÉS VALENZUELA FLORES
ENCARGADO DEL DESPACHO DE LA DIRECCIÓN GENERAL
DE INFRAESTRUCTURA URBANA Y ECOLOGÍA

GUAYMAS

2018 - 2021

AVE. SERDÁN #150 COL. CENTRO TELS. 622 224 0031 Y 224 0400

GUAYMAS, SONORA, MÉXICO

www.guaymas.gob.mx



H. AYUNTAMIENTO DE GUAYMAS

DEPENDENCIA: DIRECCION DE OBRAS PUBLICAS
SECCIÓN: ADMINISTRATIVA

“2020: AÑO DE LEONA VICARIO, BENEMÉRITA MADRE DE LA PATRIA”
H. GUAYMAS DE ZARAGOZA, SONORA, 13 DE ABRIL DEL 2021.

L.C.P. CELIDA BOTELLO NAVARRO PCCAG
Tesorera Municipal
Edificio.-

Dentro de los Recursos que Proviene del Programa FONDO PARA LA INFRAESTRUCTURA SOCIAL MUNICIPAL Y DEMARCACIONES TERRITORIALES DEL DISTRITO FEDERAL (FISMDF 2021), le solicito pago a: ONTEME CONSTRUCCIONES Y ASESORÍA, S DE R.L. DE C.V. FACTURA No. 41

Contrato No. GUAYMAS-21-FISMDF-SE-03

Por la Cantidad de: \$ 137,898.84 (Son: ciento treinta y siete mil ochocientos noventa y ocho pesos 84/100 M.N.)

Relacionado con la Obra No. 03.- CONSTRUCCIÓN DE 4 CUARTOS DORMITORIOS Y CUARTOS PARA BAÑOS, INSTALACIONES HIDROSANITARIAS, EN LAS COMUNIDADES YAQUIS

Con cargo presupuestal: FONDO PARA LA INFRAESTRUCTURA SOCIAL MUNICIPAL Y DEMARCACIONES TERRITORIALES DEL DISTRITO FEDERAL (FISMDF 2021).

Para tal efecto, le anexo documentación revisada y autorizada por las instancias correspondientes.



Atentamente

C. ING. MANUEL ANDRÉS VALENZUELA FLORES
Encargado de la Dirección General de Infraestructura Urbana y Ecología



C.c.p.- Archivo.



FONDO DE APORTACIONES PARA LA INFRAESTRUCTURA SOCIAL MUNICIPAL, PARA EL EJERCICIO FISCAL 2021."
ClaveUnidad="E48" Cantidad="1" ClaveProdServ="72111000"><cfdi:Impuestos><cfdi:Traslados><cfdi:Traslado
TipoFactor="Exento" Impuesto="002"
Base="278527.24"/></cfdi:Traslados></cfdi:Impuestos></cfdi:Concepto></cfdi:Conceptos><cfdi:Complemento>
<implocal:ImpuestosLocales version="1.0" TotaldeTraslados="0"
TotaldeRetenciones="1364.78"><implocal:RetencionesLocales Importe="557.05" TasadeRetencion="0.02"
ImpLocRetenido="I.C.I.C."/><implocal:RetencionesLocales Importe="557.05" TasadeRetencion="0.02"
ImpLocRetenido="I. Y V"/><implocal:RetencionesLocales Importe="83.56" TasadeRetencion="0.03"
ImpLocRetenido="UNISON"/><implocal:RetencionesLocales Importe="83.56" TasadeRetencion="0.03"
ImpLocRetenido="CECOP"/><implocal:RetencionesLocales Importe="83.56" TasadeRetencion="0.03"
ImpLocRetenido="CCIE"/></implocal:ImpuestosLocales><tfd:TimbreFiscalDigital Version="1.1"
xsi:schemaLocation="http://www.sat.gob.mx/TimbreFiscalDigital
http://www.sat.gob.mx/sitio_internet/cfd/TimbreFiscalDigital/TimbreFiscalDigitalv11.xsd" UUID="2C5748F3-03DE-4F4F-
9FA7-E8A9C8974F12"
SelloSAT="SCBPq8Xhfa1bB9MozGvDXAFPqQDBCqQkRaSJtf6gw4oBHI8JDGQaDdPg2t+7LKciEsl7E1piS0/XoK4sKwnTqwcA0
FeaNW5QnNji1B7ktsgmW826UWYv5yP7xaVsCMa0FYR7habAqLumjuwpyyfsVzc2xcSVkvvKnUf8Lp/oxKXhYccKx51/uLD7
WM2ygLupX2UW1b0Cfj3bxeon/3cdQsrqDQ2EBRGLy+rhp5XxPwfYKBBWuUrZ0JxmqUGy5K3wnTfZIB9IFcMe30qXESmbhP
nUn6BKsk+omNHQ7+QuhJAiqGAOHTRaO1P2pSaD0iKp5a7h05vk5naotuX7VcntPA=="
NoCertificadoSAT="00001000000504465028"
SelloCFD="udzMkzAi9KWvThseCOecnr/3eVIMpMJkpHSWXfdgLCESSQDal4XrMQpTqTRiGH+wz4DPP13JMrF5B9qLcg5d3n
x5GsCX4A4mGK5qYNwRQKCOzPc1C+hQd1sWEi+V0Qr3QqWJnyjme7X1ZMZ5sMpStQm8WHIpjVrobCk5cl/fcibrAPW/VkT
Cd+0WC3Ta2W/sdEGC+cbxpjhbvjyziR8V8SYAxpjh8cWNo7QIVBk2n0GIN5KbiobBoSZK86Q6JVNEvDfgThZUEI7+5U4wdos4
BjyzBxeervIGDL0EyBQ11oQngw6r91LLvSI0B54K35WFMUwwZShNCPmh/JJup7V+vw==" RfcProvCertif="SAT970701NN3"
FechaTimbrado="2021-04-12T18:20:04"
xmlns:tfd="http://www.sat.gob.mx/TimbreFiscalDigital"/></cfdi:Complemento></cfdi:Comprobante>



Verificación de comprobantes fiscales digitales por internet

RFC del emisor	Nombre o razón social del emisor	RFC del receptor	Nombre o razón social del receptor
OCA100203M26	ONTEME CONSTRUCCIONES Y ASESORIA S DE RL DE CV	MGS060916PU3	MUNICIPIO DE GUAYMAS SONORA
Folio fiscal	Fecha de expedición	Fecha certificación SAT	PAC que certificó
2C5748F3-03DE-4F4F-9FA7-E8A9C8974F12	2021-04-12T17:46:45	2021-04-12T18:20:04	SAT970701NN3
Total del CFDI	Efecto del comprobante	Estado CFDI	Estatus de cancelación
\$137,898.84	Ingreso	Vigente	Cancelable sin aceptación

Imprimir





H. AYUNTAMIENTO DE GUAYMAS, SONORA
DIRECCION DE OBRAS PÚBLICAS MUNICIPALES
RECIBO DE ESTIMACIONES

OBRA O PROYECTO: CONSTRUCCION DE 4 CUARTOS DORMITORIOS Y CUARTO PARA BAÑOS, INSTALACIONES HIDROSANITARIAS, EN LAS COMUNIDADES YAQUIS, MPIO. DE GUAYMAS

CONSTRUCTORA: ONTEME CONSTRUCCIONES Y ASESORIA, S. DE R.L. DE C.V.

RECIBIMOS DEL: H. AYUNTAMIENTO DE GUAYMAS
LA CANTIDAD DE: \$ 137,898.84 (SON: CIENTO TREINTA Y SIETE MIL OCHOCIENTOS NOVENTA Y OCHO PESOS 84/100 M.N.)
 POR OBRA EJECUTADA:

CONCEPTO: OBRA NORMAL

ESTIMACION No.: 1 (UNO)
DEL 10 DE MARZO AL 08 DE ABRIL DEL 2021

CONTRATO No.: GUAYMAS-21-FISMDF-SE-03

REGISTRO DE CONTRATISTA RFC: OCA100203M26

REGISTRO CMIC No.:

ESTADO DE CUENTA DEL ANTICIPO

ANTICIPO OTORGADO: \$ 298,000.00

AMORTIZADO ANTERIOR: \$ -

ESTA AMORTIZADO: \$ 139,263.62

AMORTIZADO TOTAL: \$ 139,263.62

SALDO POR AMORTIZAR: \$ 158,736.38

IMPORTE DE ESTIMACION: \$ 278,527.24

AMORTIZACION DE ANTICIPO: \$ 139,263.62

(-) RETENCIONES / (+) DEVOLUCIONES: \$ -

SUBTOTAL: \$ 139,263.62

I.V.A.: 0.00

TOTAL: \$ 139,263.62

DEDUCCIONES

I.C.I.C. (0.2%) \$ 557.05

I. Y. V. (0.2%) \$ 557.05

UNISON (0.03%) \$ 83.56

CECOP (0.03%) \$ 83.56

CCIE (0.03%) \$ 83.56

TOTAL DEDUCCION: \$ 1,364.78

BUENO POR: \$ 137,898.84

CONTRATISTA: *[Signature]*

C. ING. FIDEL BERNAL DUARTE
 ONTEME CONSTRUCCIONES Y ASESORIA, S. DE R.L. DE C.V.

CONTRATISTA: *[Signature]*

C. ING. MANUEL ESTEBAN GAXIOLA ALVAREZ
 SUPERVISOR DE OBRA

H. AYUNTAMIENTO DE GUAYMAS, SONORA

C. ING. MANUEL ANDRES VALENZUELA FLORES
 ENCARGADO DE DESPACHO DE INFRAESTRUCTURA GENERAL DE INICIATIVA
 URBANA Y ECOLOGIA

ESTADO DE CUENTA DE CONTRATO

ESTIMACION No.: 1

LOCALIDAD: GUAYMAS, SONORA

RECIBO No.: 1

FECHA: 09-marzo-21

DIAS: 09

MES: marzo

AÑO: 2021

FIANZA ANTICIPO No.: 2241425-0000

FIANZA DE CUMPLIMIENTO No.: 2241426-0000

ESTIMACION No.: 1

DEL 10 DE MARZO AL 08 DE ABRIL DEL 2021

IMPORTE TOTAL SIN I.V.A.: \$ 596,000.00

ANTICIPO SIN I.V.A.: \$ 298,000.00

IMPORTE DE ESTIMACION: \$ 278,527.24

AMORTIZACION DE ANTICIPO: \$ 139,263.62

(-) RETENCIONES / (+) DEVOLUCIONES: \$ -

SUBTOTAL: \$ 139,263.62

I.V.A.: 0.00

TOTAL: \$ 139,263.62

DEDUCCIONES

I.C.I.C. (0.2%) \$ 557.05

I. Y. V. (0.2%) \$ 557.05

UNISON (0.03%) \$ 83.56

CECOP (0.03%) \$ 83.56

CCIE (0.03%) \$ 83.56

TOTAL DEDUCCION: \$ 1,364.78

BUENO POR: \$ 137,898.84

CONTRATISTA: *[Signature]*

C. ING. FIDEL BERNAL DUARTE
 ONTEME CONSTRUCCIONES Y ASESORIA, S. DE R.L. DE C.V.

CONTRATISTA: *[Signature]*

C. ING. MANUEL ANDRES VALENZUELA FLORES
 ENCARGADO DE DESPACHO DE INFRAESTRUCTURA GENERAL DE INICIATIVA
 URBANA Y ECOLOGIA

H. AYUNTAMIENTO DE GUAYMAS, SONORA

ESTADO DE CUENTA DE CONTRATO

ESTIMACION No.: 1

LOCALIDAD: GUAYMAS, SONORA

RECIBO No.: 1

FECHA: 09-marzo-21

DIAS: 09

MES: marzo

AÑO: 2021

FIANZA ANTICIPO No.: 2241425-0000

FIANZA DE CUMPLIMIENTO No.: 2241426-0000

ESTIMACION No.: 1

DEL 10 DE MARZO AL 08 DE ABRIL DEL 2021

IMPORTE TOTAL SIN I.V.A.: \$ 596,000.00

ANTICIPO SIN I.V.A.: \$ 298,000.00

IMPORTE DE ESTIMACION: \$ 278,527.24

AMORTIZACION DE ANTICIPO: \$ 139,263.62

(-) RETENCIONES / (+) DEVOLUCIONES: \$ -

SUBTOTAL: \$ 139,263.62

I.V.A.: 0.00

TOTAL: \$ 139,263.62

DEDUCCIONES

I.C.I.C. (0.2%) \$ 557.05

I. Y. V. (0.2%) \$ 557.05

UNISON (0.03%) \$ 83.56

CECOP (0.03%) \$ 83.56

CCIE (0.03%) \$ 83.56

TOTAL DEDUCCION: \$ 1,364.78

BUENO POR: \$ 137,898.84

CONTRATISTA: *[Signature]*

C. ING. FIDEL BERNAL DUARTE
 ONTEME CONSTRUCCIONES Y ASESORIA, S. DE R.L. DE C.V.

CONTRATISTA: *[Signature]*

C. ING. MANUEL ANDRES VALENZUELA FLORES
 ENCARGADO DE DESPACHO DE INFRAESTRUCTURA GENERAL DE INICIATIVA
 URBANA Y ECOLOGIA

H. AYUNTAMIENTO DE GUAYMAS, SONORA



H. AYUNTAMIENTO DE GUAYMAS
DIRECCION DE OBRAS PÚBLICAS MUNICIPALES

DATOS DEL CONTRATO		RESUMEN DE ESTIMACION
OBRA O PROYECTO:		
CONSTRUCCION DE 4 CUARTOS DORMITORIOS Y CUARTO PARA BAÑOS, INSTALACIONES HIDROSANITARIAS, EN LAS COMUNIDADES YAQUIS, MPIO. DE GUAYMAS		
CONTRATISTA: ONTEME CONSTRUCCIONES Y ASESORIA, S. DE R.L. DE C.V. GUAYMAS-21-FISMDF-SE-03		FECHA: 09-mar-21
FECHA DE INICIO: 10 de marzo de 2021		ESTIMACION: 1 (UNO)
FECHA DE TERMINACION: 28 de mayo de 2021		DEL: 10 de marzo de 2021 AL: 08 de abril de 2021
HOJA GENERADORA No.		

CUENTA No.	DESCRIPCION	CONTRATADO	IMPORTE		
			POR EJERCER	A ESTA ESTIMACION	A ESTIMACION ANTERIOR
NO. BENEFICIARIO					
1	CONSTRUCCION DE 4 CUARTOS DORMITORIOS Y CUARTO PARA BAÑOS, INSTALACIONES HIDROSANITARIAS, EN LAS COMUNIDADES YAQUIS, MPIO. DE GUAYMAS	\$ 596,000.00	\$ 317,472.76	\$ 278,527.24	\$ 69,631.81
2					\$ 69,631.81
3					\$ 69,631.81
4					\$ 69,631.81
IMPORTE CON LETRA:		\$ 596,000.00	\$ 317,472.76	\$ 278,527.24	\$ 278,527.24
(SON: DOSCIENTOS SETENTA Y OCHO MIL QUINIENTOS VEINTISIETE PESOS 24/100 M.N.)					

DEDUCCIONES	I.C.I.C. (0.2%)	UNISON (0.03%)	CECOP(0.03%)	CCIE. (0.03%)	INSP. Y VIG. (0.2%)
ESTA ESTIMACION	\$ 557.05	\$ 83.56	\$ 83.56	\$ 83.56	\$ 557.05
ACUMULADO ANTERIOR	\$ -	\$ -	\$ -	\$ -	\$ -
ACUMULADO A LA FECHA	\$ 557.05	\$ 83.56	\$ 83.56	\$ 83.56	\$ 557.05

CONTRATADO		RESUMEN	
IMPORTE CONTRATO INICIAL	\$ 596,000.00	DEDUCCIONES	\$ 139,263.62
IMPORTE APLICACION O DISMINUCION	\$ -	I.C.I.C. (0.2%)	\$ 557.05
IMPORTE CONTRATO ACTUAL	\$ 596,000.00	I.Y.V. (0.2%)	\$ 557.05
EJERCIDO HASTA ESTIMACION ANTERIOR	\$ -	UNISON (0.03%)	\$ 83.56
EJERCIDO EN ESTA ESTIMACION	\$ 278,527.24	CECOP (0.03%)	\$ 83.56
EJERCIDO A LA FECHA	\$ 278,527.24	CCIE (0.03%)	\$ 83.56
SALDO POR EJERCER	\$ 317,472.76	TOTAL DEDUCCIONES	\$ 1,364.78
		IMPORTE LIQUIDO	\$ 137,898.84

 C. ING. FIDEL BERNAL DUARTE	 C. ING. MANUEL ESTEBAN GAXIOLA ALVAREZ	 C. ING. MANUEL ANDRES VALENZUELA FLORES
ENCARGADO DE DESPACHO DE INFRAESTRUCTURA URBANA Y ECOLOGIA		



H. AYUNTAMIENTO DE GUAYMAS
DIRECCION DE OBRAS PUBLICAS

OBRA O PROYECTO:

CONSTRUCCION DE 4 CUARTOS DORMITORIOS Y CUARTO PARA BANOS, INSTALACIONES HIDROSANITARIAS, EN LAS COMUNIDADES YAQUIJS, MPIO. DE GUAYMAS

CONTRATISTA: ONTEME CONSTRUCCIONES Y ASESORIA, S. DE R.L. DE C.V.
GUAYMAS-21-FISMDF-SE-03
10 DE MARZO DEL 2021
28 DE MAYO DEL 2021

FECHA DE INICIO:
FECHA DE TERMINACION:

ESTIMACION

FECHA: 09-mar-21
ESTIMACION: 1 (UNO)
PERIODO: DEL 10 DE MARZO AL 08 DE ABRIL DEL 2021
HOJA GENERADORA No.
NOMBRE Y NO. DE BENEFICIARIO: 1 MARIA MAGDALENA VIDAL ALAMIA

CLAVE	DESCRIPCION	HOJA GENERADORA	UNIDAD	CANTIDADES DE OBRA		ESTIMA ESTIMACION	PRECIO UNITARIO	IMPORTE
				CONTRATADO	ACUMULADO A ESTA ESTIMAC.			
PRE-001	PRELIMINARES Y CIMENTACION							
PRE-001	LIMPIEZA, TRAZO Y NIVELACION DEL AREA DE CONSTRUCCION, INCLUYE: MATERIALES, EQUIPO, NIVELETAS, HERRAMIENTA, MANO DE OBRA, EXCAVACION EN MATERIAL "B" PARA CIMENTACION, POR MEDIOS MECANICOS O MANUAL, CUALQUIER PROFUNDIDAD, INCLUYE: MANO DE OBRERO, SUMINISTRO Y COLOCACION DE MATERIAL INERTE MEDIDO COMPACTO, (TIPO COMPACTO) COMPACTADO DEBIDAMENTE AL 95 % DE LA EXCAVACION CON PICO Y PALA EN MATERIAL INERTE "RELLENO COMPACTADO EN PLATAFORMA" PARA CIMENTACION, POR MEDIOS FABRICACION DE PLANTILLA DE CONCRETO F'c= 100 KG/CM2 HECHO EN OBRA CON T.M.A. DE 3/4" DE 5 CMS DE ESPESOR, INCLUYE: FABRICACION DE DENTELON DE CONCRETO PREMEZCLADO COLADO MONOLITICO CON LOSA DE CIMENTACION, RESISTENCIA A LA CONSTRUCCION DE LOSA DE CIMENTACION DE CONCRETO PREMEZCLADO F'c=200 KG/CM2 TMA 3/4" DE 10 CMS DE ESPESOR REFORZADA SUMINISTRO Y COLOCACION DE HULE NEGRO, PARA RECIBIR LOSA DE CIMENTACION Y DENTELONES, INCLUYE: TRASLAPES DE 30 CMS ALBANILERIA Y ACABADOS		M2	17.70	17.70	0.00	22.84	\$ 404.27
PRE-002			M3	5.31	5.31	0.00	168.23	\$ 893.30
PRE-003			M3	5.95	5.95	0.00	238.29	\$ 1,417.83
PRE-004			M3	1.68	1.68	0.00	219.61	\$ 368.94
PRE-005			M2	4.20	4.70	0.00	264.46	\$ 1,242.96
PRE-006			ML	16.81	19.30	0.00	723.04	\$ 13,954.67
PRE-007			M2	17.70	17.70	0.00	570.29	\$ 10,094.13
PRE-008			M2	17.70	17.70	0.00	45.69	\$ 808.71
PRE-009			ML	39.05	38.76	0.00	279.92	\$ 10,849.70
PRE-010			M2	39.40	35.62	0.00	610.09	\$ 21,731.41
PRE-011			ML	3.21	0.00	0.00	453.98	\$ -
PRE-011A			M2	91.74	0.00	0.00	108.73	\$ -
PRE-012			M2	8.50	0.00	0.00	213.21	\$ -
PRE-013			M2	18.76	0.00	0.00	1,174.10	\$ -
PRE-014			M2	15.45	0.00	0.00	132.61	\$ -
PRE-015			M2	18.76	0.00	0.00	157.20	\$ -
PRE-016			PZA	1.00	0.00	0.00	2,018.11	\$ -
PRE-017			PZA	1.00	0.00	0.00	4,613.48	\$ -
PRE-018			SAL	1.00	0.00	0.00	834.47	\$ -
PRE-019			SAL	1.00	0.00	0.00	1,172.26	\$ -
PRE-020			SAL	2.00	0.00	0.00	890.58	\$ -
PRE-021			SAL	4.00	0.00	0.00	847.10	\$ -
PRE-022			SAL	1.00	0.00	0.00	2,149.50	\$ -
PRE-023			ML	6.00	0.00	0.00	172.97	\$ -
PRE-024			M2	17.00	0.00	0.00	56.92	\$ -
PRE-025			M2	2.93	0.00	0.00	28.95	\$ -
PRE-026			M2	3.75	6.14	0.00	610.09	\$ 3,745.95
PRE-027			ML	1.31	0.00	0.00	127.19	\$ -
PRE-027A			M2	1.43	0.00	0.00	494.67	\$ -
PRE-028			ML	0.97	0.00	0.00	494.67	\$ -
PRE-029			M2	5.02	0.00	0.00	99.19	\$ -
PRE-030			M2	8.55	0.00	0.00	498.06	\$ -
PRE-031			M2	8.50	0.00	0.00	137.80	\$ -
PRE-031			M2	8.50	0.00	0.00	108.73	\$ -
							ESTA HOJA	\$ 65,511.87
							TOTAL	\$ 65,511.87

ONTEME CONSTRUCCIONES Y ASESORIA, S. DE R.L. DE C.V.
C. ING. FIDEL BERNAL DUARTE

SUPERVISOR DE OBRA
C. ING. MANUEL ESTEBAN GAXIOLA ALVAREZ

ENCARGADO DE DESPACHO DE INFRAESTRUCTURA URBANA Y ECOLOGIA
C. ING. MANUEL ANDRES VALENZUELA FLORES

H. AYUNTAMIENTO DE GUAYMAS
DIRECCION DE OBRAS PÚBLICAS

OBRA O PROYECTO:		ESTIMACION	
CONSTRUCCION DE 4 CUARTOS DORMITORIOS Y CUARTO PARA BAÑOS, INSTALACIONES HIDROSANITARIAS, EN LAS COMUNIDADES YAQUIS, MPIO. DE GUAYMAS			
CONTRATISTA:		FECHA: 09-mar-21	
CONTRATO No:		1 (JUNO)	
FECHA DE INICIO:		PERIODO: DEL 10 DE MARZO AL 08 DE ABRIL DEL 2021	
FECHA DE TERMINACION:		HOJA GENERADORA No.	
		1 MARIA MAGDALENA VIDAL ALAMEA	
		NOMBRE Y NO. DE BENEFICIARIO:	

CLAVE	DESCRIPCION	HOJA GENERADORA	UNIDAD	CANTIDADES DE OBRA			PRECIO UNITARIO	IMPORTE
				CONTRATADO	A ESTA ESTIMAC.	ACUMULADO A ESTIMAC. ANT.		
PRE-032	PUERTAS Y CANCELERIA		PZA	1.00	0.00	0.00	1,233.05	\$ -
PRE-033	SUMINISTRO Y COLOCACION DE VENTANAS DE ALUMINIO NATURAL DE 0.60 X 0.40 MTS CON CRISTAL CLARO DE 3 MM, DE TIPO DESLIZABLE GUAYMAS-21-FISMDF-SE-03		PZA	1.00	0.00	0.00	3,140.57	\$ -
PRE-034	SUMINISTRO Y COLOCACION DE PUERTA DE TAMBOR ROBLE LISA MARCA MASONITE DE 80 X 210 CMS, INCLUYE: BASTIDOR METALICO							
PRE-035	INSTALACION HIDRAULICA		PZA	1.00	0.00	0.00	2,184.41	\$ -
PRE-036	SUMINISTRO Y COLOCACION DE INODORO BLANCO DICA O SIMILAR INCLUYE: VALVULA DE TANQUE BAJO, CUELLO DE CERA, PIJAS, LLAVE DE SUMINISTRO Y COLOCACION DE LAVABO DE CERAMICA MARCA DICA O SIMILAR COLOR BLANCO INCLUYE: SUMINISTRO, COLOCACION, RAMALEO SANITARIO A BASE DE TUBO DE PVC SANITARIO DE 4" DE DIAM. MARCA DURALON, INCLUYE SUMINISTRO, EXCAVACION, RAMALEO SANITARIO A BASE DE TUBO DE PVC SANITARIO DE 2" DE DIAM. MARCA DURALON, INCLUYE SUMINISTRO, EXCAVACION, RAMALEO SANITARIO A BASE DE TUBO DE PVC SANITARIO Y REGADERAS, A BASE DE TUBO DE CPVC DE 1/2", INCLUYE SUMINISTRO, PIEZAS		SAL	1.00	0.00	0.00	1,100.49	\$ 1,100.49
PRE-037	RAMALEO HIDRAULICO PARA MUEBLE SANITARIO Y REGADERAS, A BASE DE TUBO DE CPVC DE 1/2", INCLUYE SUMINISTRO, EXCAVACION, CONSTRUCCION DE REGISTRO A BASE DE LADRILLO 7X14X28 CMS DE 40X60X40 CMS, APLANADO CON MORTERO CEMENTO ARENA		SAL	3.00	0.00	0.00	739.63	\$ 739.63
PRE-038	SUMINISTRO E INSTALACION DE TUBO PVC SANITARIO 4" DIAMETRO, INCLUYE: EXCAVACION, RELLENOS, PRUEBA, MATERIALES, Y SUMINISTRO E INSTALACION DE TUBO DE CPVC DE 1/2" INCLUYE: EXCAVACION, RELLENOS, PRUEBA, MATERIALES, HERRAMIENTA, EQUIPO Y		PZA	1.00	0.00	0.00	759.94	\$ 759.94
PRE-039	INSTALACION ELECTRICA		ML	10.00	0.00	0.00	1,241.37	\$ -
PRE-040	SUMINISTRO Y COLOCACION DE SALIDA PARA APAGADOR SENCILLO CON TAPA ECONOMICA MARCA BITUCINO Ó SIMILAR COLOR MARFIL Y		ML	10.00	0.00	0.00	99.29	\$ -
PRE-041	SUMINISTRO Y COLOCACION DE SALIDA PARA ALUMBRADO, CON CAJA OCTOGONAL DE LAMINA GALVANIZADA DE 4"X4", POLIDUCTO		SAL	1.00	0.00	0.00	834.47	\$ -
PRE-042	SUMINISTRO Y COLOCACION DE SALIDA PARA CONTACTO DE 110 V. MONOFASICO POLARIZADO DUPLEX, TAPA MARCA BITUCINO Ó SIMILAR		SAL	1.00	0.00	0.00	890.58	\$ -
PRE-043			SAL	1.00	0.00	0.00	847.10	\$ -
PRE-044								
							ESTA HOJA \$	4,119.94
							TOTAL	\$ 69,631.81

ONTEME CONSTRUCCIONES Y ASESORIA S. DE R.L. DE C.V.	SUPERVISOR DE OBRA	ENCARGADO DE DESPACHO DE INFRAESTRUCTURA URBANA Y ECOLOGIA
C. ING. FIDEL BERNAL DUARTE	C. ING. MANUEL ESTEBAN GAXIOLA ALVAREZ	C. ING. MANUEL ANDRES VALENZUELA FLORES



H. AYUNTAMIENTO DE GUAYMAS
DIRECCION DE OBRAS PÚBLICAS

OBRA O PROYECTO:

CONSTRUCCION DE 4 CUARTOS DORMITORIOS Y CUARTO PARA BAÑOS, INSTALACIONES HIDROSANITARIAS, EN LAS COMUNIDADES YAQUIS
MPIO. DE GUAYMAS

CONTRATISTA:
CONTRATO No:
FECHA DE INICIO:
FECHA DE TERMINACION:

ONTEME CONSTRUCCIONES Y ASESORIA, S. DE R.L. DE C.V.
GUAYMAS-21-FISMDF-SE-03
10 DE MARZO DEL 2021
28 DE MAYO DEL 2021

FECHA:
ESTIMACION:
PERIODO:
HOJA GENERADORA No.
NOMBRE Y NO. DE BENEFICIARIO:

09-mar-21
1 (UNO)
DEL 10 DE MARZO AL 08 DE ABRIL DEL 2021
2 LUIS GREGORIO VALENZUELA RODRIGUEZ

ESTIMACION

CLAVE	DESCRIPCION	HOJA GENERADORA	UNIDAD	CANTIDADES DE OBRA		PRECIO UNITARIO	IMPORTE
				CONTRATADO	A ESTA ESTIMAC. ANT.		
PRE-001	PRELIMINARES Y CIMENTACION						
PRE-011	LIMPIEZA, TRAZO Y NIVELACION DEL AREA DE CONSTRUCCION, INCLUYE: MATERIALES, EQUIPO, NIVELETAS, HERRAMIENTA, MANO DE OBRA, EXCAVACION EN MATERIAL "B" PARA CIMENTACION, POR MEDIOS MECANICOS O MANUAL, CUALQUIER PROFUNDIDAD, INCLUYE: MANO DE OBRERO, TRAZO Y NIVELACION DE MATERIAL INERTE MEDIDO COMPACTO, (TIPO COMPACTO) COMPACTADO DEBIDAMENTE AL 95 % DE LA EXCAVACION CON PICO Y PALA EN MATERIAL INERTE "RELLENO COMPACTADO EN PLATAFORMA" PARA CIMENTACION, POR MEDIOS FABRICACION DE PLANTILLA DE CONCRETO F'c= 100 KG/CM2 HECHO EN OBRA CON T.M.A. DE 3/4" DE 5 CMS DE ESPESOR, INCLUYE: FABRICACION DE DENTELON DE CONCRETO PREMEZCLADO COLADO MONOLITICO CON LOSA DE CIMENTACION, RESISTENCIA A LA CONSTRUCCION DE LOSA DE CIMENTACION DE CONCRETO PREMEZCLADO F'c=200 KG/CM2 TMA 3/4" DE 10 CMS DE ESPESOR REFORZADA SUMINISTRO Y COLOCACION DE HULE NEGRO, PARA RECIBIR LOSA DE CIMENTACION Y DENTELONES, INCLUYE: TRASLAPES DE 30 CMS ALBANILERIA Y ACABADOS		M2	17.70	0.00	22.84	\$ 404.27
PRE-002			M3	5.31	0.00	168.23	\$ 893.30
PRE-003			M3	5.95	0.00	238.29	\$ 1,417.83
PRE-004			M2	1.68	0.00	219.61	\$ 368.94
PRE-005			M2	4.20	0.00	264.46	\$ 1,242.96
PRE-006			M2	16.81	0.00	723.04	\$ 13,954.67
PRE-007			M2	17.70	0.00	570.29	\$ 10,094.13
PRE-008			M2	17.70	0.00	45.69	\$ 808.71
PRE-009			ML	39.05	0.00	279.92	\$ 10,849.70
PRE-010			M2	39.40	0.00	610.09	\$ 21,731.41
PRE-011			M2	3.21	0.00	453.98	\$ -
PRE-011A			M2	91.74	0.00	108.73	\$ -
PRE-012			M2	8.50	0.00	213.21	\$ -
PRE-013			M2	18.76	0.00	1,174.10	\$ -
PRE-014			M2	15.45	0.00	132.61	\$ -
PRE-015			M2	18.76	0.00	157.20	\$ -
PRE-016			PZA	1.00	0.00	2,018.11	\$ -
PRE-017			PZA	1.00	0.00	4,613.48	\$ -
PRE-018			SAL	1.00	0.00	834.47	\$ -
PRE-019			SAL	1.00	0.00	1,172.26	\$ -
PRE-020			SAL	2.00	0.00	890.58	\$ -
PRE-021			SAL	4.00	0.00	847.10	\$ -
PRE-022			SAL	1.00	0.00	2,149.50	\$ -
PRE-023			ML	6.00	0.00	172.97	\$ -
PRE-024			M2	17.00	0.00	56.92	\$ -
PRE-025			M2	2.93	0.00	28.95	\$ -
PRE-026			M2	3.75	0.00	610.09	\$ -
PRE-027			ML	1.31	0.00	127.19	\$ -
PRE-028			M2	1.43	0.00	494.67	\$ -
PRE-029			ML	0.97	0.00	494.67	\$ -
PRE-030			M2	5.02	0.00	99.19	\$ -
PRE-031			M2	8.55	0.00	498.06	\$ -
PRE-032			M2	8.50	0.00	137.80	\$ -
PRE-033			M2	8.50	0.00	108.73	\$ -
PRE-034			M2	8.50	0.00	108.73	\$ -
PRE-035			M2	8.50	0.00	108.73	\$ -
PRE-036			M2	8.50	0.00	108.73	\$ -
PRE-037			M2	8.50	0.00	108.73	\$ -
PRE-038			M2	8.50	0.00	108.73	\$ -
PRE-039			M2	8.50	0.00	108.73	\$ -
PRE-040			M2	8.50	0.00	108.73	\$ -
PRE-041			M2	8.50	0.00	108.73	\$ -
PRE-042			M2	8.50	0.00	108.73	\$ -
PRE-043			M2	8.50	0.00	108.73	\$ -
PRE-044			M2	8.50	0.00	108.73	\$ -
PRE-045			M2	8.50	0.00	108.73	\$ -
PRE-046			M2	8.50	0.00	108.73	\$ -
PRE-047			M2	8.50	0.00	108.73	\$ -
PRE-048			M2	8.50	0.00	108.73	\$ -
PRE-049			M2	8.50	0.00	108.73	\$ -
PRE-050			M2	8.50	0.00	108.73	\$ -
PRE-051			M2	8.50	0.00	108.73	\$ -
PRE-052			M2	8.50	0.00	108.73	\$ -
PRE-053			M2	8.50	0.00	108.73	\$ -
PRE-054			M2	8.50	0.00	108.73	\$ -
PRE-055			M2	8.50	0.00	108.73	\$ -
PRE-056			M2	8.50	0.00	108.73	\$ -
PRE-057			M2	8.50	0.00	108.73	\$ -
PRE-058			M2	8.50	0.00	108.73	\$ -
PRE-059			M2	8.50	0.00	108.73	\$ -
PRE-060			M2	8.50	0.00	108.73	\$ -
PRE-061			M2	8.50	0.00	108.73	\$ -
PRE-062			M2	8.50	0.00	108.73	\$ -
PRE-063			M2	8.50	0.00	108.73	\$ -
PRE-064			M2	8.50	0.00	108.73	\$ -
PRE-065			M2	8.50	0.00	108.73	\$ -
PRE-066			M2	8.50	0.00	108.73	\$ -
PRE-067			M2	8.50	0.00	108.73	\$ -
PRE-068			M2	8.50	0.00	108.73	\$ -
PRE-069			M2	8.50	0.00	108.73	\$ -
PRE-070			M2	8.50	0.00	108.73	\$ -
PRE-071			M2	8.50	0.00	108.73	\$ -
PRE-072			M2	8.50	0.00	108.73	\$ -
PRE-073			M2	8.50	0.00	108.73	\$ -
PRE-074			M2	8.50	0.00	108.73	\$ -
PRE-075			M2	8.50	0.00	108.73	\$ -
PRE-076			M2	8.50	0.00	108.73	\$ -
PRE-077			M2	8.50	0.00	108.73	\$ -
PRE-078			M2	8.50	0.00	108.73	\$ -
PRE-079			M2	8.50	0.00	108.73	\$ -
PRE-080			M2	8.50	0.00	108.73	\$ -
PRE-081			M2	8.50	0.00	108.73	\$ -
PRE-082			M2	8.50	0.00	108.73	\$ -
PRE-083			M2	8.50	0.00	108.73	\$ -
PRE-084			M2	8.50	0.00	108.73	\$ -
PRE-085			M2	8.50	0.00	108.73	\$ -
PRE-086			M2	8.50	0.00	108.73	\$ -
PRE-087			M2	8.50	0.00	108.73	\$ -
PRE-088			M2	8.50	0.00	108.73	\$ -
PRE-089			M2	8.50	0.00	108.73	\$ -
PRE-090			M2	8.50	0.00	108.73	\$ -
PRE-091			M2	8.50	0.00	108.73	\$ -
PRE-092			M2	8.50	0.00	108.73	\$ -
PRE-093			M2	8.50	0.00	108.73	\$ -
PRE-094			M2	8.50	0.00	108.73	\$ -
PRE-095			M2	8.50	0.00	108.73	\$ -
PRE-096			M2	8.50	0.00	108.73	\$ -
PRE-097			M2	8.50	0.00	108.73	\$ -
PRE-098			M2	8.50	0.00	108.73	\$ -
PRE-099			M2	8.50	0.00	108.73	\$ -
PRE-100			M2	8.50	0.00	108.73	\$ -
PRE-101			M2	8.50	0.00	108.73	\$ -
PRE-102			M2	8.50	0.00	108.73	\$ -
PRE-103			M2	8.50	0.00	108.73	\$ -
PRE-104			M2	8.50	0.00	108.73	\$ -
PRE-105			M2	8.50	0.00	108.73	\$ -
PRE-106			M2	8.50	0.00	108.73	\$ -
PRE-107			M2	8.50	0.00	108.73	\$ -
PRE-108			M2	8.50	0.00	108.73	\$ -
PRE-109			M2	8.50	0.00	108.73	\$ -
PRE-110			M2	8.50	0.00	108.73	\$ -
PRE-111			M2	8.50	0.00	108.73	\$ -
PRE-112			M2	8.50	0.00	108.73	\$ -
PRE-113			M2	8.50	0.00	108.73	\$ -
PRE-114			M2	8.50	0.00	108.73	\$ -
PRE-115			M2	8.50	0.00	108.73	\$ -
PRE-116			M2	8.50	0.00	108.73	\$ -
PRE-117			M2	8.50	0.00	108.73	\$ -
PRE-118			M2	8.50	0.00	108.73	\$ -
PRE-119			M2	8.50	0.00	108.73	\$ -
PRE-120			M2	8.50	0.00	108.73	\$ -
PRE-121			M2	8.50	0.00	108.73	\$ -
PRE-122			M2	8.50	0.00	108.73	\$ -
PRE-123			M2	8.50	0.00	108.73	\$ -
PRE-124			M2	8.50	0.00	108.73	\$ -
PRE-125			M2	8.50	0.00	108.73	\$ -
PRE-126			M2	8.50	0.00	108.73	\$ -
PRE-127			M2	8.50	0.00	108.73	\$ -
PRE-128			M2	8.50	0.00	108.73	\$ -
PRE-129			M2	8.50	0.00	108.73	\$ -
PRE-130			M2	8.50	0.00	108.73	\$ -
PRE-131			M2	8.50	0.00	108.73	\$ -
PRE-132			M2	8.50	0.00	108.73	\$ -
PRE-133			M2	8.50	0.00	108.73	\$ -
PRE-134			M2	8.50	0.00	108.73	\$ -
PRE-135			M2	8.50	0.00	108.73	\$ -
PRE-136			M2	8.50	0.00	108.73	\$ -
PRE-137			M2	8.50	0.00	108.73	\$ -
PRE-138			M2	8.50	0.00	108.73	\$ -
PRE-139			M2	8.50	0.00	108.73	\$ -
PRE-140			M2	8.50	0.00	108.73	\$ -
PRE-141			M2	8.50	0.00	108.73	\$ -
PRE-142			M2	8.50	0.00	108.73	\$ -
PRE-143			M2	8.50	0.00	108.73	\$ -
PRE-144			M2	8.50	0.00	108.73	\$ -
PRE-145			M2	8.50	0.00	108.73	\$ -
PRE-146			M2	8.50	0.00	108.73	\$ -
PRE-147			M2	8.50	0.00	108.73	\$ -
PRE-148			M2	8.50	0.00	108.73	\$ -
PRE-149			M2	8.50	0.00	108.73	\$ -
PRE-150			M2	8.50			

H. AYUNTAMIENTO DE GUAYMAS
DIRECCION DE OBRAS PÚBLICAS

OBRA O PROYECTO:

CONSTRUCCION DE 4 CUARTOS DORMITORIOS Y CUARTO PARA BAÑOS, INSTALACIONES HIDROSANITARIAS, EN LAS COMUNIDADES YAQUIS, MPIO. DE GUAYMAS
CONTRATISTA: ONTEME CONSTRUCCIONES Y ASESORIA, S. DE R.L. DE C.V.
CONTRATO No: GUAYMAS-21-FISMDF-SE-03
FECHA DE INICIO: 10 DE MARZO DEL 2021
FECHA DE TERMINACION: 28 DE MAYO DEL 2021

ESTIMACION

FECHA: 09-mar-21
ESTIMACION: 1 (UNO)
PERIODO: DEL 10 DE MARZO AL 08 DE ABRIL DEL 2021
HOJA GENERADORA No.
NOMBRE Y NO. DE BENEFICIARIO: 2 LUIS GREGORIO VALENZUELA RODRIGUEZ

CLAVE	DESCRIPCION	HOJA GENERADORA	UNIDAD	CANTIDADES DE OBRA			PRECIO UNITARIO	IMPORTE
				CONTRATADO	ACUMULADO A ESTA ESTIMAC.	A ESTIMAC. ANT.		
PRE-032	PUERTAS Y CANCELERIA		PZA	1.00	0.00	0.00	1,233.05	
PRE-033	SUMINISTRO Y COLOCACION DE VENTANAS DE ALUMINIO NATURAL DE 0.60 X 0.40 MTS CON CRISTAL CLARO DE 3 MM, DE TIPO DESLIZABLE DE SUMINISTRO Y COLOCACION DE PUERTA DE TAMBOR ROBLE LISA MARCA MASONITE DE 80 X 210 CMS, INCLUYE: BASTIDOR METALICO ACERO		PZA	1.00	0.00	0.00	3,140.67	
PRE-034	INSTALACION HIDRAULICA		PZA	1.00	0.00	0.00	2,184.41	
PRE-035	SUMINISTRO Y COLOCACION DE INODORO BLANCO DICA O SIMILAR INCLUYE: VALVULA DE TANQUE BAJO, CUELLO DE CERA, PIJAS, LLAVE DE SUMINISTRO Y COLOCACION DE LAVABO DE CERAMICA MARCA DICA O SIMILAR COLOR BLANCO INCLUYE: SUMINISTRO, COLOCACION, LLAVE		PZA	1.00	0.00	0.00	1,994.70	
PRE-036	RAMALEO SANITARIO A BASE DE TUBO DE PVC SANITARIO DE 4" DE DIAM. MARCA DURALON, INCLUYE SUMINISTRO, EXCAVACION, TENDIDO,		SAL	1.00	1.00	0.00	1,100.49	1,100.49
PRE-037	RAMALEO SANITARIO A BASE DE TUBO DE PVC SANITARIO DE 2" DE DIAM. MARCA DURALON, INCLUYE SUMINISTRO, EXCAVACION, TENDIDO,		SAL	1.00	1.00	0.00	739.63	739.63
PRE-038	RAMALEO HIDRAULICO PARA MUEBLE SANITARIO Y REGADERAS, A BASE DE TUBO DE CPVC DE 1/2", INCLUYE SUMINISTRO, PIEZAS		SAL	3.00	3.00	0.00	759.94	2,279.82
PRE-039	CONSTRUCCION DE REGISTRO A BASE DE LADRILLO 7X14X28 CMS DE 40X60X40 CMS, APLANADO CON MORTERO CEMENTO ARENA		PZA	1.00	0.00	0.00	1,241.37	
PRE-040	SUMINISTRO E INSTALACION DE TUBO PVC SANITARIO 4" DIAMETRO, INCLUYE: EXCAVACION, RELLENOS, PRUEBA, MATERIALES,		ML	10.00	0.00	0.00	99.29	
PRE-041	SUMINISTRO E INSTALACION DE TUBO DE CPVC DE 1/2" INCLUYE: EXCAVACION, RELLENOS, PRUEBA, MATERIALES, HERRAMIENTA, EQUIPO Y		ML	1.00	0.00	0.00	47.82	
PRE-042	INSTALACION ELECTRICA		SAL	1.00	0.00	0.00	834.47	
PRE-043	SUMINISTRO Y COLOCACION DE SALIDA PARA APAGADOR SENCILLO CON TAPA ECONOMICA MARCA BITUCINO Ó SIMILAR COLOR MAREFIL Y		SAL	1.00	0.00	0.00	890.58	
PRE-044	SUMINISTRO Y COLOCACION DE SALIDA PARA ALUMBRADO, CON CAJA OCTOGONAL DE LAMINA GALVANIZADA DE 4"X4", POLIDUCTO		SAL	1.00	0.00	0.00	847.10	
							ESTA HOJA \$	4,119.94
							TOTAL \$	69,631.81

ONTEME CONSTRUCCIONES Y ASESORIA, S. DE R.L. DE C.V.
SUPERVISOR DE OBRA
C. ING. MANUEL ESTEBAN GAXIOLA ALVAREZ

ENCARGADO DE DESPACHO DE INFRAESTRUCTURA URBANA Y ECOLOGIA
C. ING. MANUEL ANDRES VALENZUELA FLORES



H. AYUNTAMIENTO DE GUAYMAS
DIRECCION DE OBRAS PUBLICAS

OBRA O PROYECTO:

CONSTRUCCION DE 4 CUARTOS DORMITORIOS Y CUARTO PARA BAÑOS, INSTALACIONES HIDROSANITARIAS, EN LAS COMUNIDADES YAQUIS, MPIO. DE GUAYMAS
 CONTRATISTA: ONTEME CONSTRUCCIONES Y ASESORIA, S. DE R.L. DE C.V.
 CONTRATO No: GUAYMAS-21-FISMDF-SE-03
 FECHA DE INICIO: 10 DE MARZO DEL 2021
 FECHA DE TERMINACION: 28 DE MAYO DEL 2021

ESTIMACION

FECHA: 09-mar-21
 ESTIMACION: 1 (UNO)
 PERIODO: DEL 10 DE MARZO AL 08 DE ABRIL DEL 2021
 HOJA GENERADORA No.
 NOMBRE Y NO. DE BENEFICIARIO: 3 LUIS ADRIAN RODRIGUEZ CRUZ

CLAVE	DESCRIPCION	HOJA GENERADORA	UNIDAD	CANTIDADES DE OBRA		PRECIO UNITARIO	IMPORTE
				CONTRATADO	ACUMULADO A ESTA ESTIMAC.		
PRE-001	PRELIMINARES Y CIMENTACION						
PRE-011	LIMPIEZA, TRAZO Y NIVELACION DEL AREA DE CONSTRUCCION, INCLUYE: MATERIALES, EQUIPO, NIVELETAS, HERRAMIENTA, MANO DE OBRA, EXCAVACION EN MATERIAL "B" PARA CIMENTACION, POR MEDIOS MECANICOS O MANUAL, CUALQUIER PROFUNDIDAD, INCLUYE: MANO DE OBRERO, SUMINISTRO Y COLOCACION DE MATERIAL INERTE MEDIDO COMPACTO, (TIPO COMPACTO) COMPACTADO DEBIDAMENTE AL 95 % DE LA EXCAVACION CON PICO Y PALA EN MATERIAL INERTE "RELLENO COMPACTADO EN PLATAFORMA" PARA CIMENTACION, POR MEDIOS FABRICACION DE PLANTILLA DE CONCRETO F'C= 100 KG/CM2 HECHO EN OBRA CON T.M.A. DE 3/4" DE 5 CMS DE ESPESOR, INCLUYE: FABRICACION DE DENTELON DE CONCRETO PREMEZCLADO COLADO MONOLITICO CON LOSA DE CIMENTACION, RESISTENCIA A LA CONSTRUCCION DE LOSA DE CIMENTACION DE CONCRETO PREMEZCLADO F'C=200 KG/CM2 TMA 3/4" DE 10 CMS DE ESPESOR REFORZADA SUMINISTRO Y COLOCACION DE HULE NEGRO, PARA RECIBIR LOSA DE CIMENTACION Y DENTELONES, INCLUYE: TRASLAPES DE 30 CMS ALBANILERIA Y ACABADOS		M2	17.70	0.00	22.84	\$ 404.27
PRE-002	CONSTRUCCION DE DALA DE CERRAMIENTO A BASE DE BLOCK DALA ASENTADO CON MORTERO CEMENTO-ARENA 1:4 Y REFORZADA VR No. 4		M3	5.31	0.00	168.23	\$ 893.30
PRE-003	FABRICACION DE MURO DE BLOCK TIPO APARENTE 12 X 20 X 40 LISO VIBROCOMPRESIDO CON UNA RESISTENCIA A LA COMPRESION MAYOR PRETIL A BASE DE BLOCK 12 X 20 X 40 CMS. ASENTADO CON CEMENTO ARENA 1:4 DE 0.20 HASTA 60 CMS., INCLUYE: APLANADO INTERIOR Y SUMINISTRO Y APLICACION DE PINTURA VINILICA COLOR BLANCO A DOS MANOS EN MUROS INTERIORES Y EXTERIORES, INCLUYE: PINTURA APLANADO EN MUROS A BASE DE MORTERO CEM-ARENA 1:4, DE 2 CMS. DE ESPESOR PROMEDIO, A PLOMO Y REGLA, ACABADO FINO LOSA DE CONCRETO		M3	5.95	0.00	238.29	\$ 1,417.83
PRE-004	FABRICACION DE MURO DE BLOCK TIPO APARENTE 12 X 20 X 40 LISO VIBROCOMPRESIDO CON 2 VARILLAS DE 3/16 Y 2 PRETIL A BASE DE BLOCK 12 X 20 X 40 CMS. ASENTADO CON CEMENTO ARENA 1:4 DE 0.20 HASTA 60 CMS., INCLUYE: APLANADO INTERIOR Y SUMINISTRO Y APLICACION DE PINTURA VINILICA COLOR BLANCO A DOS MANOS EN MUROS INTERIORES Y EXTERIORES, INCLUYE: PINTURA APLANADO EN MUROS A BASE DE MORTERO CEM-ARENA 1:4, DE 2 CMS. DE ESPESOR PROMEDIO, A PLOMO Y REGLA, ACABADO FINO LOSA DE CONCRETO		M2	4.20	0.00	219.61	\$ 368.94
PRE-005	FABRICACION DE MURO DE BLOCK TIPO APARENTE 12 X 20 X 40 LISO VIBROCOMPRESIDO CON 2 VARILLAS DE 3/16 Y 2 PRETIL A BASE DE BLOCK 12 X 20 X 40 CMS. ASENTADO CON CEMENTO ARENA 1:4 DE 0.20 HASTA 60 CMS., INCLUYE: APLANADO INTERIOR Y SUMINISTRO Y APLICACION DE PINTURA VINILICA COLOR BLANCO A DOS MANOS EN MUROS INTERIORES Y EXTERIORES, INCLUYE: PINTURA APLANADO EN MUROS A BASE DE MORTERO CEM-ARENA 1:4, DE 2 CMS. DE ESPESOR PROMEDIO, A PLOMO Y REGLA, ACABADO FINO LOSA DE CONCRETO		ML	16.81	0.00	723.04	\$ 13,954.67
PRE-006	FABRICACION DE MURO DE BLOCK TIPO APARENTE 12 X 20 X 40 LISO VIBROCOMPRESIDO CON 2 VARILLAS DE 3/16 Y 2 PRETIL A BASE DE BLOCK 12 X 20 X 40 CMS. ASENTADO CON CEMENTO ARENA 1:4 DE 0.20 HASTA 60 CMS., INCLUYE: APLANADO INTERIOR Y SUMINISTRO Y APLICACION DE PINTURA VINILICA COLOR BLANCO A DOS MANOS EN MUROS INTERIORES Y EXTERIORES, INCLUYE: PINTURA APLANADO EN MUROS A BASE DE MORTERO CEM-ARENA 1:4, DE 2 CMS. DE ESPESOR PROMEDIO, A PLOMO Y REGLA, ACABADO FINO LOSA DE CONCRETO		M2	17.70	0.00	570.29	\$ 10,094.13
PRE-007	FABRICACION DE MURO DE BLOCK TIPO APARENTE 12 X 20 X 40 LISO VIBROCOMPRESIDO CON 2 VARILLAS DE 3/16 Y 2 PRETIL A BASE DE BLOCK 12 X 20 X 40 CMS. ASENTADO CON CEMENTO ARENA 1:4 DE 0.20 HASTA 60 CMS., INCLUYE: APLANADO INTERIOR Y SUMINISTRO Y APLICACION DE PINTURA VINILICA COLOR BLANCO A DOS MANOS EN MUROS INTERIORES Y EXTERIORES, INCLUYE: PINTURA APLANADO EN MUROS A BASE DE MORTERO CEM-ARENA 1:4, DE 2 CMS. DE ESPESOR PROMEDIO, A PLOMO Y REGLA, ACABADO FINO LOSA DE CONCRETO		M2	17.70	0.00	45.69	\$ 808.71
PRE-008	FABRICACION DE MURO DE BLOCK TIPO APARENTE 12 X 20 X 40 LISO VIBROCOMPRESIDO CON 2 VARILLAS DE 3/16 Y 2 PRETIL A BASE DE BLOCK 12 X 20 X 40 CMS. ASENTADO CON CEMENTO ARENA 1:4 DE 0.20 HASTA 60 CMS., INCLUYE: APLANADO INTERIOR Y SUMINISTRO Y APLICACION DE PINTURA VINILICA COLOR BLANCO A DOS MANOS EN MUROS INTERIORES Y EXTERIORES, INCLUYE: PINTURA APLANADO EN MUROS A BASE DE MORTERO CEM-ARENA 1:4, DE 2 CMS. DE ESPESOR PROMEDIO, A PLOMO Y REGLA, ACABADO FINO LOSA DE CONCRETO		ML	39.05	0.00	38.76	\$ 10,849.70
PRE-009	FABRICACION DE MURO DE BLOCK TIPO APARENTE 12 X 20 X 40 LISO VIBROCOMPRESIDO CON 2 VARILLAS DE 3/16 Y 2 PRETIL A BASE DE BLOCK 12 X 20 X 40 CMS. ASENTADO CON CEMENTO ARENA 1:4 DE 0.20 HASTA 60 CMS., INCLUYE: APLANADO INTERIOR Y SUMINISTRO Y APLICACION DE PINTURA VINILICA COLOR BLANCO A DOS MANOS EN MUROS INTERIORES Y EXTERIORES, INCLUYE: PINTURA APLANADO EN MUROS A BASE DE MORTERO CEM-ARENA 1:4, DE 2 CMS. DE ESPESOR PROMEDIO, A PLOMO Y REGLA, ACABADO FINO LOSA DE CONCRETO		M2	39.40	0.00	610.09	\$ 21,731.41
PRE-010	FABRICACION DE MURO DE BLOCK TIPO APARENTE 12 X 20 X 40 LISO VIBROCOMPRESIDO CON 2 VARILLAS DE 3/16 Y 2 PRETIL A BASE DE BLOCK 12 X 20 X 40 CMS. ASENTADO CON CEMENTO ARENA 1:4 DE 0.20 HASTA 60 CMS., INCLUYE: APLANADO INTERIOR Y SUMINISTRO Y APLICACION DE PINTURA VINILICA COLOR BLANCO A DOS MANOS EN MUROS INTERIORES Y EXTERIORES, INCLUYE: PINTURA APLANADO EN MUROS A BASE DE MORTERO CEM-ARENA 1:4, DE 2 CMS. DE ESPESOR PROMEDIO, A PLOMO Y REGLA, ACABADO FINO LOSA DE CONCRETO		ML	3.21	0.00	453.98	\$ -
PRE-011	FABRICACION DE MURO DE BLOCK TIPO APARENTE 12 X 20 X 40 LISO VIBROCOMPRESIDO CON 2 VARILLAS DE 3/16 Y 2 PRETIL A BASE DE BLOCK 12 X 20 X 40 CMS. ASENTADO CON CEMENTO ARENA 1:4 DE 0.20 HASTA 60 CMS., INCLUYE: APLANADO INTERIOR Y SUMINISTRO Y APLICACION DE PINTURA VINILICA COLOR BLANCO A DOS MANOS EN MUROS INTERIORES Y EXTERIORES, INCLUYE: PINTURA APLANADO EN MUROS A BASE DE MORTERO CEM-ARENA 1:4, DE 2 CMS. DE ESPESOR PROMEDIO, A PLOMO Y REGLA, ACABADO FINO LOSA DE CONCRETO		M2	91.74	0.00	108.73	\$ -
PRE-011A	FABRICACION DE MURO DE BLOCK TIPO APARENTE 12 X 20 X 40 LISO VIBROCOMPRESIDO CON 2 VARILLAS DE 3/16 Y 2 PRETIL A BASE DE BLOCK 12 X 20 X 40 CMS. ASENTADO CON CEMENTO ARENA 1:4 DE 0.20 HASTA 60 CMS., INCLUYE: APLANADO INTERIOR Y SUMINISTRO Y APLICACION DE PINTURA VINILICA COLOR BLANCO A DOS MANOS EN MUROS INTERIORES Y EXTERIORES, INCLUYE: PINTURA APLANADO EN MUROS A BASE DE MORTERO CEM-ARENA 1:4, DE 2 CMS. DE ESPESOR PROMEDIO, A PLOMO Y REGLA, ACABADO FINO LOSA DE CONCRETO		M2	8.50	0.00	213.21	\$ -
PRE-012	FABRICACION DE MURO DE BLOCK TIPO APARENTE 12 X 20 X 40 LISO VIBROCOMPRESIDO CON 2 VARILLAS DE 3/16 Y 2 PRETIL A BASE DE BLOCK 12 X 20 X 40 CMS. ASENTADO CON CEMENTO ARENA 1:4 DE 0.20 HASTA 60 CMS., INCLUYE: APLANADO INTERIOR Y SUMINISTRO Y APLICACION DE PINTURA VINILICA COLOR BLANCO A DOS MANOS EN MUROS INTERIORES Y EXTERIORES, INCLUYE: PINTURA APLANADO EN MUROS A BASE DE MORTERO CEM-ARENA 1:4, DE 2 CMS. DE ESPESOR PROMEDIO, A PLOMO Y REGLA, ACABADO FINO LOSA DE CONCRETO		M2	18.76	0.00	1,174.10	\$ -
PRE-013	FABRICACION DE MURO DE BLOCK TIPO APARENTE 12 X 20 X 40 LISO VIBROCOMPRESIDO CON 2 VARILLAS DE 3/16 Y 2 PRETIL A BASE DE BLOCK 12 X 20 X 40 CMS. ASENTADO CON CEMENTO ARENA 1:4 DE 0.20 HASTA 60 CMS., INCLUYE: APLANADO INTERIOR Y SUMINISTRO Y APLICACION DE PINTURA VINILICA COLOR BLANCO A DOS MANOS EN MUROS INTERIORES Y EXTERIORES, INCLUYE: PINTURA APLANADO EN MUROS A BASE DE MORTERO CEM-ARENA 1:4, DE 2 CMS. DE ESPESOR PROMEDIO, A PLOMO Y REGLA, ACABADO FINO LOSA DE CONCRETO		M2	15.45	0.00	132.61	\$ -
PRE-014	FABRICACION DE MURO DE BLOCK TIPO APARENTE 12 X 20 X 40 LISO VIBROCOMPRESIDO CON 2 VARILLAS DE 3/16 Y 2 PRETIL A BASE DE BLOCK 12 X 20 X 40 CMS. ASENTADO CON CEMENTO ARENA 1:4 DE 0.20 HASTA 60 CMS., INCLUYE: APLANADO INTERIOR Y SUMINISTRO Y APLICACION DE PINTURA VINILICA COLOR BLANCO A DOS MANOS EN MUROS INTERIORES Y EXTERIORES, INCLUYE: PINTURA APLANADO EN MUROS A BASE DE MORTERO CEM-ARENA 1:4, DE 2 CMS. DE ESPESOR PROMEDIO, A PLOMO Y REGLA, ACABADO FINO LOSA DE CONCRETO		M2	18.76	0.00	157.20	\$ -
PRE-015	FABRICACION DE MURO DE BLOCK TIPO APARENTE 12 X 20 X 40 LISO VIBROCOMPRESIDO CON 2 VARILLAS DE 3/16 Y 2 PRETIL A BASE DE BLOCK 12 X 20 X 40 CMS. ASENTADO CON CEMENTO ARENA 1:4 DE 0.20 HASTA 60 CMS., INCLUYE: APLANADO INTERIOR Y SUMINISTRO Y APLICACION DE PINTURA VINILICA COLOR BLANCO A DOS MANOS EN MUROS INTERIORES Y EXTERIORES, INCLUYE: PINTURA APLANADO EN MUROS A BASE DE MORTERO CEM-ARENA 1:4, DE 2 CMS. DE ESPESOR PROMEDIO, A PLOMO Y REGLA, ACABADO FINO LOSA DE CONCRETO		PZA	1.00	0.00	2,018.11	\$ -
PRE-016	FABRICACION DE MURO DE BLOCK TIPO APARENTE 12 X 20 X 40 LISO VIBROCOMPRESIDO CON 2 VARILLAS DE 3/16 Y 2 PRETIL A BASE DE BLOCK 12 X 20 X 40 CMS. ASENTADO CON CEMENTO ARENA 1:4 DE 0.20 HASTA 60 CMS., INCLUYE: APLANADO INTERIOR Y SUMINISTRO Y APLICACION DE PINTURA VINILICA COLOR BLANCO A DOS MANOS EN MUROS INTERIORES Y EXTERIORES, INCLUYE: PINTURA APLANADO EN MUROS A BASE DE MORTERO CEM-ARENA 1:4, DE 2 CMS. DE ESPESOR PROMEDIO, A PLOMO Y REGLA, ACABADO FINO LOSA DE CONCRETO		PZA	1.00	0.00	4,613.48	\$ -
PRE-017	INSTALACION ELECTRICA		SAL	1.00	0.00	834.47	\$ -
PRE-018	INSTALACION ELECTRICA		SAL	1.00	0.00	1,172.26	\$ -
PRE-019	INSTALACION ELECTRICA		SAL	2.00	0.00	890.58	\$ -
PRE-020	INSTALACION ELECTRICA		SAL	4.00	0.00	847.10	\$ -
PRE-021	INSTALACION ELECTRICA		SAL	1.00	0.00	2,149.50	\$ -
PRE-022	INSTALACION ELECTRICA		ML	6.00	0.00	172.97	\$ -
PRE-023	INSTALACION ELECTRICA		M2	17.00	0.00	56.92	\$ -
PRE-024	INSTALACION ELECTRICA		M2	2.93	0.00	28.95	\$ -
PRE-025	INSTALACION ELECTRICA		M2	3.75	0.00	610.09	\$ 3,745.95
PRE-026	INSTALACION ELECTRICA		ML	1.31	0.00	127.19	\$ -
PRE-027	INSTALACION ELECTRICA		M2	1.43	0.00	494.67	\$ -
PRE-028	INSTALACION ELECTRICA		ML	0.97	0.00	494.67	\$ -
PRE-029	INSTALACION ELECTRICA		M2	5.02	0.00	99.19	\$ -
PRE-030	INSTALACION ELECTRICA		M2	8.55	0.00	498.06	\$ -
PRE-031	INSTALACION ELECTRICA		M2	8.55	0.00	137.80	\$ -
PRE-031	INSTALACION ELECTRICA		M2	8460	0.00	108.73	\$ 65,511.87
						ESTA HOJA	\$ -
						TOTAL	\$ 65,511.87



ENCARGADO DE DESPACHO DE INFRAESTRUCTURA URBANA Y ECOLOGIA
 C. ING. MANUEL ANDRES VALENZUELA FLORES

SUPERVISOR DE OBRA
 C. ING. FIDEL BERNAL DUARTE

ONTEME CONSTRUCCIONES Y ASESORIA, S. DE R.L. DE C.V.
 C. ING. MANUEL ESTEBAN GAXIOLA ALVAREZ

H. AYUNTAMIENTO DE GUAYMAS
DIRECCION DE OBRAS PÚBLICAS

OBRA O PROYECTO:

CONSTRUCCION DE 4 CUARTOS DORMITORIOS Y CUARTO PARA BAÑOS, INSTALACIONES HIDROSANITARIAS, EN LAS COMUNIDADES YAQUIS, MPIO. DE GUAYMAS
 ONTEME CONSTRUCCIONES Y ASESORIA, S. DE R.L. DE C.V.
 GUAYMAS-21-FISMDF-SE-03
 10 DE MARZO DEL 2021
 28 DE MAYO DEL 2021

CONTRATISTA:
 CONTRATO No:
 FECHA DE INICIO:
 FECHA DE TERMINACION:

ESTIMACION

FECHA: 09-mar-21
 ESTIMACION: 1 (UNO)
 PERIODO: DEL 10 DE MARZO AL 08 DE ABRIL DEL 2021
 HOJA GENERADORA No.
 NOMBRE Y NO. DE BENEFICIARIO: 3 LUIS ADRIAN RODRIGUEZ CRUZ

CLAVE	DESCRIPCION	HOJA GENERADORA	UNIDAD	CANTIDADES DE OBRA			PRECIO UNITARIO	IMPORTE
				CONTRATADO	A ESTA ESTIMAC.	ACUMULADO A ESTIMAC. ANT.		
PRE-032	PUERTAS Y CANCELERIA SUMINISTRO Y COLOCACION DE VENTANAS DE ALUMINIO NATURAL DE 0.60 X 0.40 MTS CON CRISTAL CLARO DE 3 MM, DE TIPO DESLIZABLE DE SUMINISTRO Y COLOCACION DE PUERTA DE TAMBOR ROBLE LISA MARCA MASONITE DE 80 X 210 CMS, INCLUYE: BASTIDOR METALICO ACERO		PZA	1.00	0.00	0.00	1,233.05	\$ -
PRE-033			PZA	1.00	0.00	0.00	3,140.67	\$ -
PRE-034	INSTALACION HIDRAULICA SUMINISTRO Y COLOCACION DE INODORO BLANCO DICA O SIMILAR INCLUYE: VALVULA DE TANQUE BAJO, CUELLO DE CERA, PIJAS, LLAVE DE SUMINISTRO Y COLOCACION DE LAVABO DE CERAMICA MARCA DICA O SIMILAR COLOR BLANCO INCLUYE: SUMINISTRO, COLOCACION, LLAVE		PZA	1.00	0.00	0.00	2,184.41	\$ -
PRE-035			PZA	1.00	0.00	0.00	1,994.70	\$ -
PRE-036	RAMALEO SANITARIO A BASE DE TUBO DE PVC SANITARIO DE 4" DE DIAM. MARCA DURALON, INCLUYE SUMINISTRO, EXCAVACION, TENDIDO, RAMALEO SANITARIO A BASE DE TUBO DE PVC SANITARIO DE 2" DE DIAM. MARCA DURALON, INCLUYE SUMINISTRO, EXCAVACION, TENDIDO,		SAL	1.00	0.00	0.00	1,100.49	\$ 1,100.49
PRE-037			SAL	1.00	0.00	0.00	739.63	\$ 739.63
PRE-038	RAMALEO HIDRAULICO PARA MUEBLE SANITARIO Y REGADERAS, A BASE DE TUBO DE CPVC DE 1/2", INCLUYE SUMINISTRO, PIEZAS CONSTRUCCION DE REGISTRO A BASE DE LADRILLO 7X14X28 CMS, APLANADO CON MORTERO CEMENTO ARENA		SAL	3.00	0.00	0.00	759.94	\$ 2,279.82
PRE-039			PZA	1.00	0.00	0.00	1,241.37	\$ -
PRE-040	SUMINISTRO E INSTALACION DE TUBO PVC SANITARIO 4" DIAMETRO, INCLUYE: EXCAVACION, RELLENOS, PRUEBA, MATERIALES, SUMINISTRO E INSTALACION DE TUBO DE CPVC DE 1/2" INCLUYE: EXCAVACION, RELLENOS, PRUEBA, MATERIALES, HERRAMIENTA, EQUIPO Y		ML	10.00	0.00	0.00	99.29	\$ -
PRE-041			ML	1.00	0.00	0.00	47.82	\$ -
PRE-042	INSTALACION ELECTRICA SUMINISTRO Y COLOCACION DE SALIDA PARA APAGADOR SENCILLO CON TAPA ECONOMICA MARCA BITUCINO O SIMILAR COLOR MARRIL Y		SAL	1.00	0.00	0.00	834.47	\$ -
PRE-043			SAL	1.00	0.00	0.00	890.58	\$ -
PRE-044	SUMINISTRO Y COLOCACION DE SALIDA PARA CONTACTO DE 110 V. MONOFASICO POLARIZADO DUPEX, TAPA MARCA BITUCINO O SIMILAR		SAL	1.00	0.00	0.00	847.10	\$ -
							ESTA HOJA	\$ 4,119.94
							TOTAL	\$ 69,631.81

ENCARGADO DE DESPACHO DE INFRAESTRUCTURA URBANA Y ECOLOGIA
 C. ING. MANUEL ANDRES VALENZUELA FLORES

ENCARGADO DE OBRA
 C. ING. ESTEBAN GAXIOLA ALVAREZ

ONTEME CONSTRUCCIONES Y ASESORIA, S. DE R.L. DE C.V.
 C. ING. FIDEL BERNAL DUARTE



H. AYUNTAMIENTO DE GUAYMAS
DIRECCION DE OBRAS PÚBLICAS

OBRA O PROYECTO:

CONSTRUCCION DE 4 CUARTOS DORMITORIOS Y CUARTO PARA BAÑOS, INSTALACIONES HIDROSANITARIAS, EN LAS COMUNIDADES YAQUIS, MPIO. DE GUAYMAS
CONTRATISTA: ONTEME CONSTRUCCIONES Y ASESORIA, S. DE R.L. DE C.V.
CONTRATO No: GUAYMAS-21-FISMDF-SE-03
FECHA DE INICIO: 10 DE MARZO DEL 2021
FECHA DE TERMINACION: 28 DE MAYO DEL 2021

ESTIMACION

FECHA: 09-mar-21
ESTIMACION: 1 (UNO)
PERIODO: DEL 10 DE MARZO AL 08 DE ABRIL DEL 2021
HOJA GENERADORA No.
NOMBRE Y NO. DE BENEFICIARIO: 4 REY DAVID BALTAZAR RIVERA

CLAVE	DESCRIPCION	HOJA GENERADORA	UNIDAD	CANTIDADES DE OBRA			PRECIO UNITARIO	IMPORTE
				CONTRATADO	A ESTA ESTIMAC.	ACUMULADO A ESTA ESTIMAC. ANT.		
PRE-001	PRELIMINARES Y CIMENTACION							
PRE-01.1	LIMPIEZA, TRAZO Y NIVELACION DEL AREA DE CONSTRUCCION, INCLUYE: MATERIALES, EQUIPO, NIVELETAS, HERRAMIENTA, MANO DE OBRA, EXCAVACION EN MATERIAL "B" PARA CIMENTACION, POR MEDIOS MECANICOS O MANUAL, CUALQUIER PROFUNDIDAD, INCLUYE: MANO DE OBRERO Y COLOCACION DE MATERIAL INERTE MEDIDO COMPACTO, (TIPO COMPACTO) COMPACTADO DEBIDAMENTE AL 95 % DE LA EXCAVACION CON PICO Y PALA EN MATERIAL INERTE "RELLENO COMPACTADO EN PLATAFORMA" PARA CIMENTACION, POR MEDIOS FABRICACION DE PLANTILLA DE CONCRETO F'C= 100 KG/CM2 HECHO EN OBRA CON T.M.A. DE 3/4" DE 5 CMS DE ESPESOR, INCLUYE: FABRICACION DE DENTELLO DE CONCRETO PREMEZCLADO COLADO MONOLITICO CON LOSA DE CIMENTACION, RESISTENCIA A LA CONSTRUCCION DE LOSA DE CIMENTACION DE CONCRETO PREMEZCLADO F'C=200 KG/CM2 TMA 3/4" DE 10 CMS DE ESPESOR REFORZADA SUMINISTRO Y COLOCACION DE HULE NEGRO, PARA RECIBIR LOSA DE CIMENTACION Y DENTELLO, INCLUYE: TRASLAPES DE 30 CMS ALBANILERIA Y ACABADOS		M2	17.70	0.00	17.70	22.84	\$ 404.27
PRE-002	CONSTRUCCION DE DALA A BASE DE CERRAMIENTO A BASE DE BLOCK DALA ASENTADO CON MORTERO CEMENTO-ARENA 1:4 Y REFORZADA VR No. 4		M3	5.31	0.00	5.31	168.23	\$ 893.30
PRE-003	FABRICACION DE MURO DE BLOCK TIPO APARENTE 12 X 20 X 40 LISO VIBROCOMPRESIDO CON UNA RESISTENCIA A LA COMPRESION MAYOR PRETIL A BASE DE BLOCK 12 X 20 X 40 CMS. ASENTADO CON CEMENTO ARENA 1:4 DE 0.20 HASTA 60 CMS., INCLUYE APLANADO INTERIOR Y SUMINISTRO Y APLICACION DE PINTURA VINILICA COLOR BLANCO A DOS MANOS EN MUROS INTERIORES Y EXTERIORES, INCLUYE: PINTURA APLANADO EN MUROS A BASE DE MORTERO CEM-ARENA 1:4, DE 2 CMS. DE ESPESOR PROMEDIO, A PLOMO Y REGLA, ACABADO FINO		M3	5.95	0.00	5.95	238.29	\$ 1,417.83
PRE-004	ALBANELERIA Y ACABADOS		M2	4.20	0.00	4.20	219.61	\$ 968.94
PRE-005	CONSTRUCCION DE LOSA DE CIMENTACION DE CONCRETO PREMEZCLADO F'C=200 KG/CM2 TMA 3/4" DE 10 CMS DE ESPESOR REFORZADA		ML	16.81	0.00	16.81	723.04	\$ 13,954.67
PRE-006	CONSTRUCCION DE LOSA DE CIMENTACION DE CONCRETO PREMEZCLADO F'C=200 KG/CM2 TMA 3/4" DE 10 CMS DE ESPESOR REFORZADA		M2	17.70	0.00	17.70	570.29	\$ 10,094.13
PRE-007	ALBANELERIA Y ACABADOS		M2	17.70	0.00	17.70	45.69	\$ 808.71
PRE-008	CONSTRUCCION DE DALA A BASE DE CERRAMIENTO A BASE DE BLOCK DALA ASENTADO CON MORTERO CEMENTO-ARENA 1:4 Y REFORZADA VR No. 4		ML	39.05	0.00	39.05	279.92	\$ 10,849.70
PRE-009	FABRICACION DE MURO DE BLOCK TIPO APARENTE 12 X 20 X 40 LISO VIBROCOMPRESIDO CON UNA RESISTENCIA A LA COMPRESION MAYOR PRETIL A BASE DE BLOCK 12 X 20 X 40 CMS. ASENTADO CON CEMENTO ARENA 1:4 DE 0.20 HASTA 60 CMS., INCLUYE APLANADO INTERIOR Y SUMINISTRO Y APLICACION DE PINTURA VINILICA COLOR BLANCO A DOS MANOS EN MUROS INTERIORES Y EXTERIORES, INCLUYE: PINTURA APLANADO EN MUROS A BASE DE MORTERO CEM-ARENA 1:4, DE 2 CMS. DE ESPESOR PROMEDIO, A PLOMO Y REGLA, ACABADO FINO		M2	39.40	0.00	39.40	610.09	\$ 21,731.41
PRE-010	ALBANELERIA Y ACABADOS		ML	3.21	0.00	3.21	453.98	\$ -
PRE-011	CONSTRUCCION DE LOSA DE CIMENTACION DE CONCRETO PREMEZCLADO F'C=200 KG/CM2 TMA 3/4" DE 10 CMS DE ESPESOR REFORZADA		M2	91.74	0.00	91.74	108.73	\$ -
PRE-011A	ALBANELERIA Y ACABADOS		M2	8.50	0.00	8.50	213.21	\$ -
PRE-012	FABRICACION DE LOSA A BASE DE VIGUETA DE ALMA ABIERTA HASTA UNA ALTURA DE 3.50 MTS TIPO VIGAREX CON 2 VARILLAS DE 3/16 Y 2 APLICACION DE ACABADO CON YESO EN LOSA DE VIGUETA Y BOVEDILLA DE 1 CM DE ESPESOR INCLUYE: ANDAMIOS, MATERIALES, IMPERMEABILIZACION EN LOSA DE AZOTEA Y PRETILES A BASE DE IMPERMEABILIZANTE ACRILICO A DOS CAPAS, IMPERMEABLE BLANCO 5 PUERTAS Y CANCELERIA		M2	18.76	0.00	18.76	132.61	\$ -
PRE-013	ALBANELERIA Y ACABADOS		M2	15.45	0.00	15.45	157.20	\$ -
PRE-014	CONSTRUCCION DE LOSA DE CIMENTACION DE CONCRETO PREMEZCLADO F'C=200 KG/CM2 TMA 3/4" DE 10 CMS DE ESPESOR REFORZADA		PZA	1.00	0.00	1.00	2,018.11	\$ -
PRE-015	CONSTRUCCION DE LOSA DE CIMENTACION DE CONCRETO PREMEZCLADO F'C=200 KG/CM2 TMA 3/4" DE 10 CMS DE ESPESOR REFORZADA		PZA	1.00	0.00	1.00	4,613.48	\$ -
PRE-016	CONSTRUCCION DE LOSA DE CIMENTACION DE CONCRETO PREMEZCLADO F'C=200 KG/CM2 TMA 3/4" DE 10 CMS DE ESPESOR REFORZADA		SAL	1.00	0.00	1.00	834.47	\$ -
PRE-017	CONSTRUCCION DE LOSA DE CIMENTACION DE CONCRETO PREMEZCLADO F'C=200 KG/CM2 TMA 3/4" DE 10 CMS DE ESPESOR REFORZADA		SAL	1.00	0.00	1.00	1,172.26	\$ -
PRE-018	CONSTRUCCION DE LOSA DE CIMENTACION DE CONCRETO PREMEZCLADO F'C=200 KG/CM2 TMA 3/4" DE 10 CMS DE ESPESOR REFORZADA		SAL	2.00	0.00	2.00	890.58	\$ -
PRE-019	CONSTRUCCION DE LOSA DE CIMENTACION DE CONCRETO PREMEZCLADO F'C=200 KG/CM2 TMA 3/4" DE 10 CMS DE ESPESOR REFORZADA		SAL	4.00	0.00	4.00	847.10	\$ -
PRE-020	CONSTRUCCION DE LOSA DE CIMENTACION DE CONCRETO PREMEZCLADO F'C=200 KG/CM2 TMA 3/4" DE 10 CMS DE ESPESOR REFORZADA		SAL	1.00	0.00	1.00	2,149.50	\$ -
PRE-021	CONSTRUCCION DE LOSA DE CIMENTACION DE CONCRETO PREMEZCLADO F'C=200 KG/CM2 TMA 3/4" DE 10 CMS DE ESPESOR REFORZADA		ML	6.00	0.00	6.00	172.97	\$ -
PRE-022	CONSTRUCCION DE LOSA DE CIMENTACION DE CONCRETO PREMEZCLADO F'C=200 KG/CM2 TMA 3/4" DE 10 CMS DE ESPESOR REFORZADA		M2	17.00	0.00	17.00	56.92	\$ -
PRE-023	CONSTRUCCION DE LOSA DE CIMENTACION DE CONCRETO PREMEZCLADO F'C=200 KG/CM2 TMA 3/4" DE 10 CMS DE ESPESOR REFORZADA		M2	2.93	0.00	2.93	28.95	\$ -
PRE-024	CONSTRUCCION DE LOSA DE CIMENTACION DE CONCRETO PREMEZCLADO F'C=200 KG/CM2 TMA 3/4" DE 10 CMS DE ESPESOR REFORZADA		M2	3.75	0.00	3.75	610.09	\$ 3,745.95
PRE-025	CONSTRUCCION DE LOSA DE CIMENTACION DE CONCRETO PREMEZCLADO F'C=200 KG/CM2 TMA 3/4" DE 10 CMS DE ESPESOR REFORZADA		M2	1.31	0.00	1.31	127.19	\$ -
PRE-026	CONSTRUCCION DE LOSA DE CIMENTACION DE CONCRETO PREMEZCLADO F'C=200 KG/CM2 TMA 3/4" DE 10 CMS DE ESPESOR REFORZADA		M2	1.43	0.00	1.43	494.67	\$ -
PRE-027	CONSTRUCCION DE LOSA DE CIMENTACION DE CONCRETO PREMEZCLADO F'C=200 KG/CM2 TMA 3/4" DE 10 CMS DE ESPESOR REFORZADA		ML	0.97	0.00	0.97	494.67	\$ -
PRE-027A	CONSTRUCCION DE LOSA DE CIMENTACION DE CONCRETO PREMEZCLADO F'C=200 KG/CM2 TMA 3/4" DE 10 CMS DE ESPESOR REFORZADA		M2	5.02	0.00	5.02	99.19	\$ -
PRE-028	CONSTRUCCION DE LOSA DE CIMENTACION DE CONCRETO PREMEZCLADO F'C=200 KG/CM2 TMA 3/4" DE 10 CMS DE ESPESOR REFORZADA		M2	8.55	0.00	8.55	498.06	\$ -
PRE-029	CONSTRUCCION DE LOSA DE CIMENTACION DE CONCRETO PREMEZCLADO F'C=200 KG/CM2 TMA 3/4" DE 10 CMS DE ESPESOR REFORZADA		M2	8.55	0.00	8.55	137.80	\$ -
PRE-030	CONSTRUCCION DE LOSA DE CIMENTACION DE CONCRETO PREMEZCLADO F'C=200 KG/CM2 TMA 3/4" DE 10 CMS DE ESPESOR REFORZADA		M2	8.50	0.00	8.50	108.73	\$ -
PRE-031	CONSTRUCCION DE LOSA DE CIMENTACION DE CONCRETO PREMEZCLADO F'C=200 KG/CM2 TMA 3/4" DE 10 CMS DE ESPESOR REFORZADA		M2	8.50	0.00	8.50	108.73	\$ -
							ESTA HOJA	\$ 65,511.87
							TOTAL	\$ 65,511.87

ONTEME CONSTRUCCIONES Y ASESORIA, S. DE R.L. DE C.V.

SUPERVISOR DE OBRA

C. ING. MANUEL ESTEBAN GAXIOLA ALVAREZ

ENCARGADO DE DESPACHO DE INFRAESTRUCTURA URBANA Y ECOLOGIA

C. ING. MANUEL-ANDRES VALENZUELA FLORES





GENERADOR DE OBRA

HOJA 1

CONCEPTO
 LIMPIEZA, TRAZO Y NIVELACION DEL AREA DE CONSTRUCCION, INCLUYE: MATERIALES, EQUIPO, NIVELETAS, HERRAMIENTA, MANO DE OBRA, VERIFICACION DE LOS NIVELES DURANTE LA EJECUCION DE LA OBRA Y TODO LO NECESARIO PARA SU CORRECTA EJECUCION P.U.O.T.

CROQUIS:

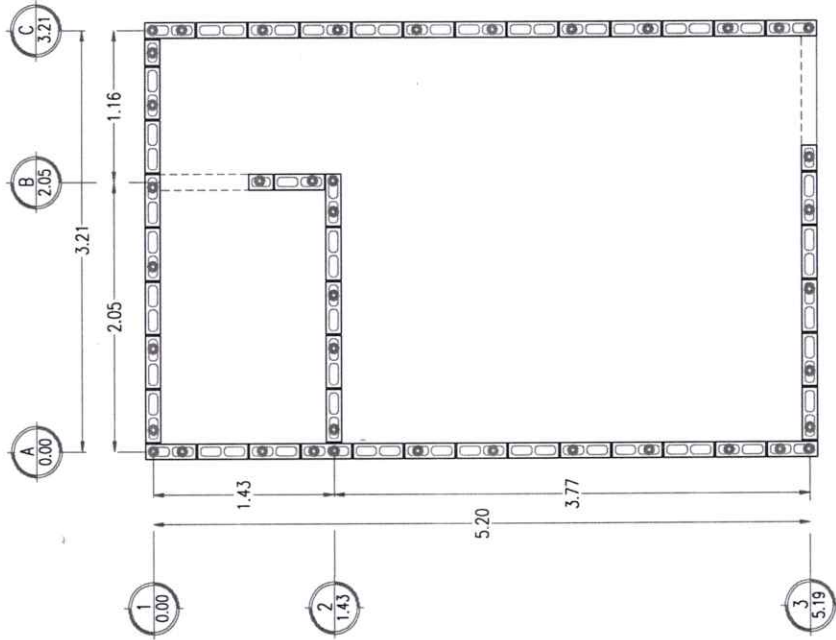

CONTRATO: GUAYMAS-21-FISMDF-SE-03				ESTIMACION: 1 (UNO)			
OBRA: CONSTRUCCION DE 4 CUARTOS DORMITORIOS Y CUARTO PARA BAÑOS, INSTALACIONES HIDROSANITARIAS, EN LAS COMUNIDADES YAQUIS, MPIO. DE GUAYMAS				PERIODO DE EJECUCION			
				DEL	AL		
				10-mar-21	08-abr-21		
LUGAR: MUNICIPIO DE GUAYMAS, SONORA							
EJE		TRAMO	LARGO	ANCHO	FECHA DE ESTIMACION:	PIEZAS	CANTIDAD EJECUTADA
				(dtam.)	ALTO	(kg/m.)	
VOLUMENES GENERADORES POR VIVIENDA							
EJE 1	A1-C1		5.3300	3.3200			17.70
EJE 2	A1-A2						
						TOTAL M2:	17.70
NO. BENEFICIARIO	NOMBRE			LOCALIDAD		VOL. EJECUTADO	
1	MARIA MAGDALENA VIDAL ALAMEA			POTAM		17.70	
2	LUIS GREGORIO VALENZUELA RODRIGUEZ			POTAM		17.70	
3	LUIS ADRIAN RODRIGUEZ CRUZ			POTAM		17.70	
4	REY DAVID BALTAZAR RIVERA			ESTACION OROS		17.70	
						TOTAL M2:	70.80
EL CONTRATISTA						SUPERVISOR	
ONTEME CONSTRUCCIONES Y ASESORIA, S. DE R.L. DE C.V.						C. ING. MANUEL ESTEBAN GAXIOLA ALVAREZ	



GENERADOR DE OBRA

HOJA

1

CONTRATO: GUAYMAS-21-FISMDF-SE-03

OBRA:

CONSTRUCCION DE 4 CUARTOS DORMITORIOS Y CUARTO PARA BAÑOS, INSTALACIONES HIDROSANITARIAS, EN LAS COMUNIDADES YAQUIS, MPIO. DE GUAYMAS

ESTIMACION: 1 (UNO)

PERIODO DE EJECUCION

DEL

10-mar-21

AL

08-abr-21

LUGAR: MUNICIPIO DE GUAYMAS, SONORA

FECHA DE ESTIMACION: 09-mar-21

ALBUM FOTOGRAFICO

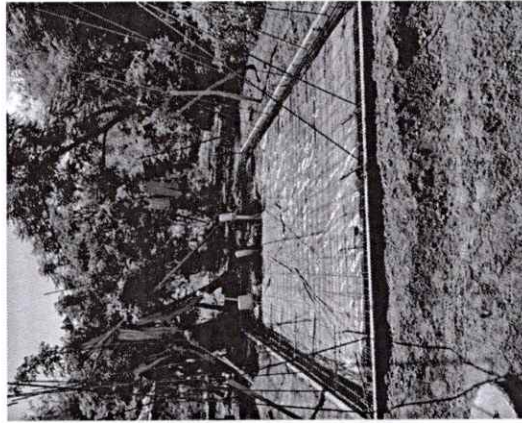

EL CONTRATISTA

SUPERVISOR

ONTEME CONSTRUCCIONES ASESORIA, S. DE R.L. DE C.V.

C. ING. MANUEL ESTEBAN GAXIOLA ALVAREZ



GENERADOR DE OBRA

HOJA 2

CLAVE

CONCEPTO

EXCAVACION EN MATERIAL "B" PARA CIMENTACION, POR MEDIOS MECANICOS O MANUAL, CUALQUIER PROFUNDIDAD, INCLUYE: MANO DE OBRA, EQUIPO, HERRAMIENTA, AFINE DE TALUDES, TRASPALCOS, SOBRECANCHOS MINIMO 20 CMS PARA COLOCACION DE CIMBRA Y TODO LO NECESARIO PARA SU CORRECTA EJECUCION. P.U.O.T.

PRE-01.1

CROQUIS :

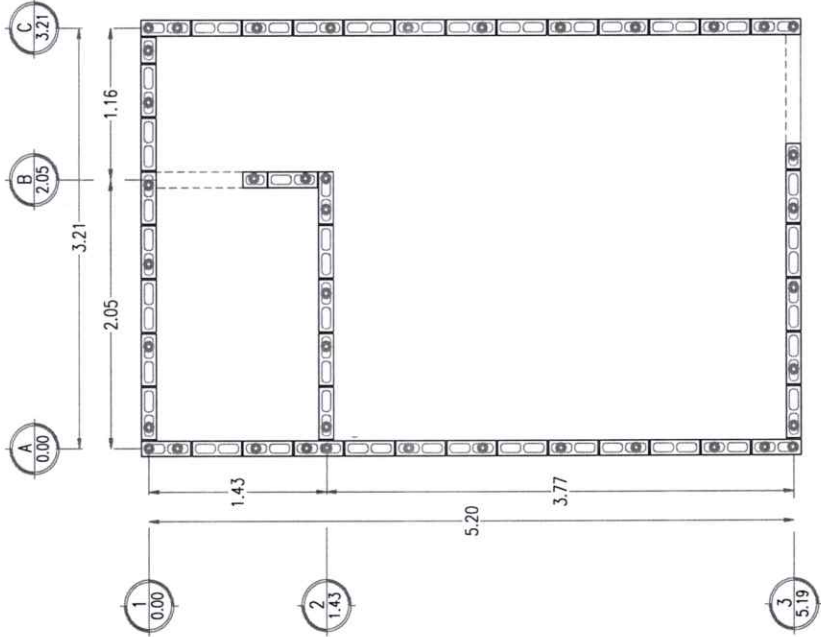

CONTRATO: GUAYMAS-21-FISMDF-SE-03		ESTIMACION: 1 (UNO)				
OBRA: CONSTRUCCION DE 4 CUARTOS DORMITORIOS Y CUARTO PARA BAÑOS, INSTALACIONES HIDROSANITARIAS, EN LAS COMUNIDADES YAQUIS, MPIO. DE GUAYMAS		PERIODO DE EJECUCION DEL	AL			
		10-mar-21	08-abr-21			
LUGAR: MUNICIPIO DE GUAYMAS, SONORA		FECHA DE ESTIMACION: 05-mar-21				
EJE	TRAMO	LARGO	ANCHO (diam.)	ALTO (kg/m.)	PIEZAS	CANTIDAD EJECUTADA
CASA	VOLUMENES GENERADORES POR VIVIENDA	5.32	3.33	0.30		5.31
						TOTAL M3: 5.31
NO. BENEFICIARIO	NOMBRE	LOCALIDAD		VOL. EJECUTADO		
1	MARIA MAGDALENA VIDAL ALAMEA	POTAM		5.31		
2	LUIS GREGORIO VALENZUELA RODRIGUEZ	POTAM		5.31		
3	LUIS ADRIAN RODRIGUEZ CRUZ	POTAM		5.31		
4	REY DAVID BALTAZAR RIVERA	ESTACION OROS		5.31		
TOTAL M3: 21.24 EL CONTRATISTA <i>[Signature]</i> SUPERVISOR <i>[Signature]</i>						
ONTEME CONSTRUCCIONES Y ASESORIA, S. DE R.L. DE C.V. C. ING. MANUEL ESTEBAN GAXIOLA ALVAREZ						



GENERADOR DE OBRA

HOJA 2

CONTRATO: GUAYMAS-21-FISMDF-SE-03

ESTIMACION: 1 (UNO)

PERIODO DE EJECUCION

DEL	AL
10-mar-21	08-abr-21

OBRA: CONSTRUCCION DE 4 CUARTOS DORMITORIOS Y CUARTO PARA BAÑOS, INSTALACIONES HIDROSANITARIAS, EN LAS COMUNIDADES YAQUIS, MPIO. DE GUAYMAS

LUGAR: MUNICIPIO DE GUAYMAS, SONORA

FECHA DE ESTIMACION: 05-mar-21

ALBUM FOTOGRAFICO

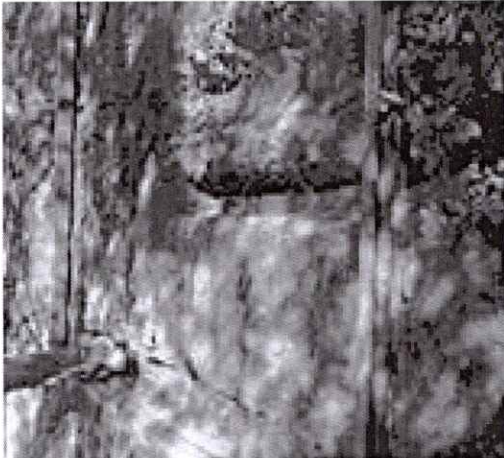

EL CONTRATISTA

SUPERVISOR

ONTEME CONSTRUCCIONES Y ASESORIA, S. DE R.L. DE C.V.

C. ING. MANUEL ESTEBAN GAXIOLA ALVAREZ



GENERADOR DE OBRA

CONTRATO: GUAYMAS-21-FISMDF-SE-03

ESTIMACION: 1 (UNO)

PERIODO DE EJECUCION

OBRA: CONSTRUCCION DE 4 CUARTOS DORMITORIOS Y CUARTO PARA BAÑOS, INSTALACIONES HIDROSANITARIAS, EN LAS COMUNIDADES YAQUIS, MPIO. DE GUAYMAS

DEL AL

10-mar-21 08-abr-21

EJE	TRAMO	LARGO	AREA	FECHA DE ESTIMACION:		ESPESOR	CANTIDAD EJECUTADA
				ALTO (M2)	(kg/m.)		
MUNICIPIO DE GUAYMAS, SONORA							
VOLUMENES GENERADORES POR VIVIENDA							
EJE-A	1-3	5.33	17.70			0.3359	5.95
EJE-1	A-C	3.32					
TOTAL M3:							5.95

HOJA	CLAVE	CONCEPTO
3	PRE-002	SUMINISTRO Y COLOCACION DE MATERIAL INERTE MEDIDO COMPACTO (TIPO BASE), COMPACTADO DEBIDAMENTE AL 95% DE LA PRUEBA PROCTOR, INCLUYE: ABUNDANTOS, ACARREOS, SUMINISTRO DE MATERIAL INERTE, AGUA, MANO DE OBRA, MATERIALES, HERRAMIENTA, EQUIPO Y TODO LO NECESARIO PARA SU CORRECTA EJECUCION, P.U.O.T.

NO. BENEFICIARIO	NOMBRE	LOCALIDAD	VOL. EJECUTADO
1	MARIA MAGDALENA VIDAL ALAMEA	POTAM	5.95
2	LUIS GREGORIO VALENZUELA RODRIGUEZ	POTAM	5.95
3	LUIS ADRIAN RODRIGUEZ CRUZ	POTAM	5.95
4	REY DAVID BALTAZAR RIVERA	ESTACION OROS	5.95

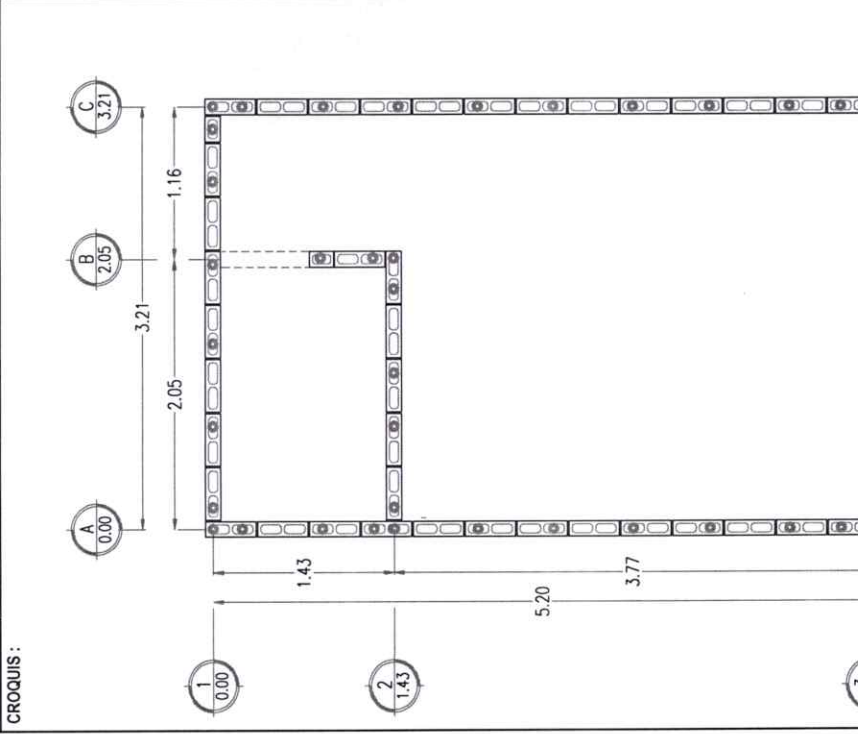

TOTAL M3:		23.80
EL CONTRATISTA		SUPERVISOR
<i>[Signature]</i>		<i>[Signature]</i>
ONTEME CONSTRUCCIONES Y ASESORIA, S. DE R.L. DE C.V.		C. ING. MANUEL ESTEBAN GAXIOLA ALVAREZ



GENERADOR DE OBRA

CONTRATO: GUAYMAS-21-FISMDF-SE-03

OBRA:

CONSTRUCCION DE 4 CUARTOS DORMITORIOS Y CUARTO PARA BAÑOS, INSTALACIONES HIDROSANITARIAS, EN LAS COMUNIDADES YAQUIS, MPIO. DE GUAYMAS

ESTIMACION: 1 (UNO)

PERIODO DE EJECUCION

DEL

10-mar-21

AL

08-abr-21

HOJA

3

LUGAR: MUNICIPIO DE GUAYMAS, SONORA

FECHA DE ESTIMACION:

09-mar-21

ALBUM FOTOGRAFICO

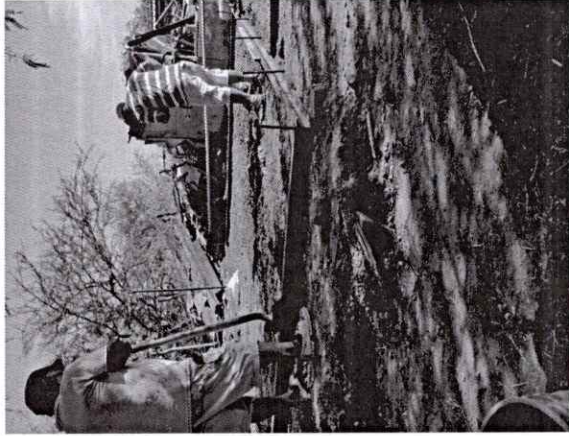

EL CONTRATISTA

SUPERVISOR

ONTEME CONSTRUCCIONES Y ASESORIA, S. DE R.L. DE C.V.

C. ING. MANUEL ESTEBAN GAXIOLA ALVAREZ



GENERADOR DE OBRA

CONTRATO: GUAYMAS-21-FISMDF-SE-03

ESTIMACION: 1 (UNO)

OBRA:

PERIODO DE EJECUCION

CONSTRUCCION DE 4 CUARTOS DORMITORIOS Y CUARTO PARA BAÑOS, INSTALACIONES HIDROSANITARIAS, EN LAS COMUNIDADES YAQUIS, MPIO. DE GUAYMAS

DEL
10-mar-21
08-abr-21

Hoja 4

LUGAR: MUNICIPIO DE GUAYMAS, SONORA

FECHA DE ESTIMACION: 09-mar-21

CLAVE

CONCEPTO

VOLUMENES GENERADORES POR VIVIENDA

ANCHO (dtam.)

ALTO (kg/m.)

PIEZAS

CANTIDAD EJECUTADA

EXCAVACION CON PICO Y PALA EN MATERIAL INERTE *RELLENO COMPACTADO EN PLATAFORMA* PARA CIMENTACION, POR MEDIOS MECANICOS O MANUAL, CUALQUIER PROFUNDIDAD, INCLUYE: RETIRO, ACARREOS, AGUA, MANO DE OBRA, EQUIPO, HERRAMIENTA, AFINE DE TALUDES, TRASPALCOS, SOBRECARGOS MINIMO 20 CMS PARA COLOCACION DE CIMBRA Y TODO LO NECESARIO PARA SU CORRECTA EJECUCION. P.U.O.T

EJE	TRAMO	LARGO	ANCHO (dtam.)	ALTO (kg/m.)	PIEZAS	CANTIDAD EJECUTADA
EJE-A	1-3.	5.2	0.35	0.25		0.46
EJE-C	1-3.	5.2	0.35	0.25		0.46
EJE-1	A-C	3.21	0.35	0.25		0.28
EJE-3	A-C	3.21	0.35	0.25		0.28
EJE-B	1-2.	1.43	0.35	0.25		0.13
EJE-2	A-B	2.05	0.35	0.25		0.18
TOTAL GENERADO						1.79
TOTAL ESTIMAR M3:						1.68

CROQUIS :

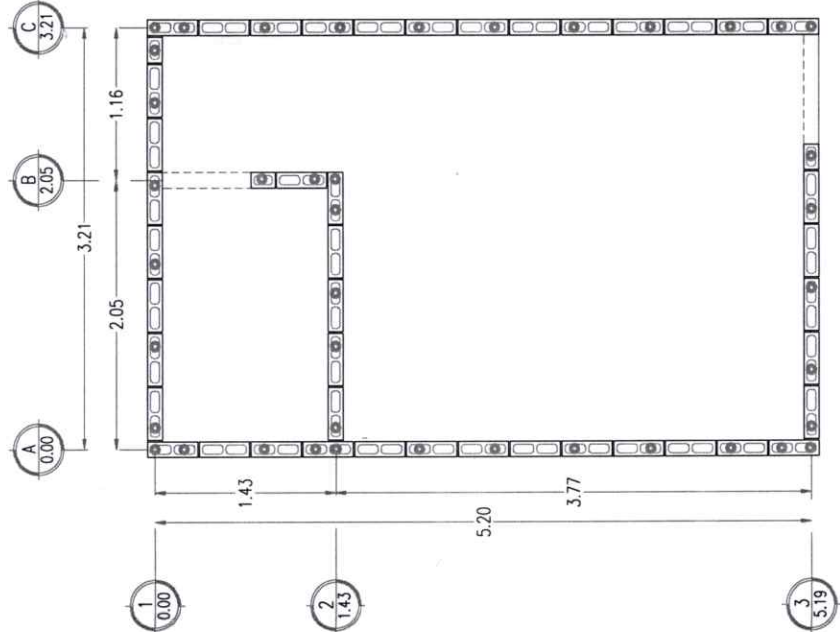

NO. BENEFICIARIO	NOMBRE	LOCALIDAD	VOL. EJECUTADO
1	MARIA MAGDALENA VIDAL ALAMEA	POTAM	1.68
2	LUIS GREGORIO VALENZUELA RODRIGUEZ	POTAM	1.68
3	LUIS ADRIAN RODRIGUEZ CRUZ	POTAM	1.68
4	REY DAVID BALTAZAR RIVERA	ESTACION OROS	1.68

EL CONTRATISTA

[Signature]

TOTAL M3: 6.72

SUPERVISOR

[Signature]

ONTEME CONSTRUCCIONES Y ASESORIA, S. DE R.L. DE C.V.

C. ING. MANUEL ESTEBAN GAXIOLA ALVAREZ



GENERADOR DE OBRA

HOJA

4

CONTRATO: GUAYMAS-21-FISMDF-SE-03

OBRA:

CONSTRUCCION DE 4 CUARTOS DORMITORIOS Y CUARTO PARA BAÑOS, INSTALACIONES HIDROSANITARIAS, EN LAS COMUNIDADES YAQUIS, MPIO. DE GUAYMAS

ESTIMACION:

1 (UNO)

PERIODO DE EJECUCION

DEL

AL

10-mar-21 08-abr-21

LUGAR:

MUNICIPIO DE GUAYMAS, SONORA

FECHA DE ESTIMACION:

09-mar-21

ALBUM FOTOGRAFICO



EL CONTRATISTA

SUPERVISOR

ONTEME CONSTRUCCIONES Y ASESORIA, S. DE R.L. DE C.V.

C. ING. MANUEL ESTEBAN GAXIOLA ALVAREZ



GENERADOR DE OBRA

HOJA

5

CONTRATO: GUAYMAS-21-FISMDF-SE-03

ESTIMACION: 1 (UNO)

OBRA:

CONSTRUCCION DE 4 CUARTOS DORMITORIOS Y CUARTO PARA BAÑOS, INSTALACIONES HIDROSANITARIAS, EN LAS COMUNIDADES YAQUIS, MPIO. DE GUAYMAS

PERIODO DE EJECUCION

DEL

AL

10-mar-21 08-abr-21

LUGAR:

MUNICIPIO DE GUAYMAS, SONORA

FECHA DE ESTIMACION:

09-mar-21

ALBUM FOTOGRAFICO



EL CONTRATISTA

SUPERVISOR

ONTEME CONSTRUCCIONES Y ASESORIA, S. DE R.L. DE C.V.

C. ING. MANUEL ESTEBAN GAXIOLA ALVAREZ



GENERADOR DE OBRA

CONTRATO: GUAYMAS-21-FISMDF-SE-03

ESTIMACION: 1 (UNO)

PERIODO DE EJECUCION

DEL	AL
10-mar-21	08-abr-21

OBRA: CONSTRUCCION DE 4 CUARTOS DORMITORIOS Y CUARTO PARA BAÑOS, INSTALACIONES HIDROSANITARIAS, EN LAS COMUNIDADES YAQUIS, MPIO. DE GUAYMAS

HOJA	6	MUNICIPIO DE GUAYMAS, SONORA	FECHA DE ESTIMACION:	09-mar-21	CANTIDAD EJECUTADA
CLAVE	CONCEPTO	LARGO	ANCHO	ALTO	PIEZAS
PRE-005	FABRICACION DE DENTELON DE CONCRETO PREMEZCLADO COLADO MONOLITICO CON LOSA DE CIMENTACION, RESISTENCIA A LA COMPRESION DEL CONCRETO F'C=200Kg/cm ² , TMA 3/4"Ø CON MEDIDAS SEGUN PLANO DE 30x25cms EN MUROS EXTERIORES Y 30 X 20 CMS EN MUROS INTERIORES, ARMADO CON 2 VRS CORRIDAS DE 1/2"Ø + BASTONES DE VR 3/8"Ø @20cms DE LARGO, SUMINISTRO Y COLOCACION DE VARILLAS VERTICALES COLADAS EN DENTELON SEGUN PROYECTO (3.06 MTS SOBRE NIVEL DE PISO TERMINADO VER PLANOS) SEGUN PLANOS INCLUYE: LABORATORIO DE CONCRETO, RELLENOS COMPACTADO CON MATERIAL PRODUCTO DE LA EXCAVACION, CIMBRA COMUN, HABILITADO Y ARMADO	5.32		(diam.)	(kg/m.)

EJE	TRAMO	LARGO	ANCHO	ALTO	PIEZAS	CANTIDAD EJECUTADA
EJE-A	1-3.	5.32				5.32
EJE-C	1-3.	5.32				5.32
EJE-1	A-C	2.83				2.83
EJE-3	A-C	2.83				2.83
EJE-B	1-2.	1.08				1.08
EJE-2	A-B	1.92				1.92
TOTAL ML:					19.30	19.30

NO. BENEFICIARIO	NOMBRE	LOCALIDAD	VOL. EJECUTADO
1	MARIA MAGDALENA VIDAL ALAMEA	POTAM	19.30
2	LUIS GREGORIO VALENZUELA RODRIGUEZ	POTAM	19.30
3	LUIS ADRIAN RODRIGUEZ CRUZ	POTAM	19.30
4	REY DAVID BALTAZAR RIVERA	ESTACION OROS	19.30

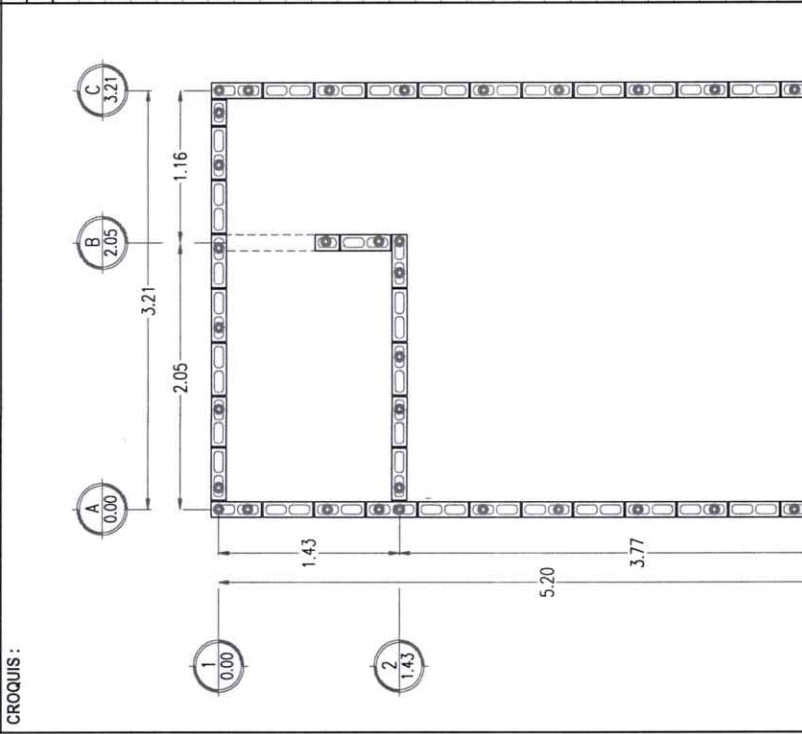

EL CONTRATISTA	SUPERVISOR	TOTAL ML:	77.20
<i>[Signature]</i>	<i>[Signature]</i>		

ONTEME CONSTRUCCIONES Y ASESORIA, S. DE R.L. DE C.V.

C. ING. MANUEL ESTEBAN GAYOLA ALVAREZ



GENERADOR DE OBRA

HOJA 6

6

LUGAR: MUNICIPIO DE GUAYMAS, SONORA
ALBUM FOTOGRAFICO

CONTRATO: GUAYMAS-21-FISMDF-SE-03

OBRA:

CONSTRUCCION DE 4 CUARTOS DORMITORIOS Y CUARTO PARA BAÑOS, INSTALACIONES HIDROSANITARIAS, EN LAS COMUNIDADES YAQUIS, MPIO. DE GUAYMAS

ESTIMACION: 1 (UNO)

PERIODO DE EJECUCION

DEL AL

10-mar-21 08-abr-21

FECHA DE ESTIMACION: 09-mar-21



EL CONTRATISTA

SUPERVISOR

[Handwritten signature in blue ink]

[Handwritten signature in blue ink]

ONTEMELCONSTRUCCIONES Y ASSESORIA, S. DE R.L. DE C.V.

C. ING. MANUEL ESTEBAN GAXIOLA ALVAREZ



GENERADOR DE OBRA

CONTRATO: GUAYMAS-21-FISMDF-SE-03

ESTIMACION: 1 (UNO)

PERIODO DE EJECUCION

OBRA:

CONSTRUCCION DE 4 CUARTOS DORMITORIOS Y CUARTO PARA BAÑOS, INSTALACIONES HIDROSANITARIAS, EN LAS COMUNIDADES YAQUIIS, MPIO. DE GUAYMAS

DEL

10-mar-21

08-abr-21

HOJA 7

LUGAR:

MUNICIPIO DE GUAYMAS, SONORA

FECHA DE ESTIMACION:

09-mar-21

CLAVE

CONCEPTO

CONSTRUCCION DE LOSA DE CIMENTACION DE CONCRETO PREMEZCLADO F'C=200 KG/CM2 TMA 3/4" DE 10 CMS DE ESPESOR REFORZADA CON MALLA ELECTROSOLDADA 6-6/8-8. ACABADO PULIDO. INCLUYE: LABORATORIO DE CONCRETO, COLADO MONOLITICO CON DENTELLON DE CONCRETO, DEPRESION EN SARDINEL EN AREA DE BAÑO SEGUN PLANOS DE PROYECTO, PASES HIDROSANITARIOS, NIVELACION, VIBRADO, CURADO CON CURACRETO, MATERIAL, MANO DE OBRA, HERRAMIENTA Y EQUIPO Y TODO LO NECESARIO PARA SU CORRECTA EJECUCION. P.U.O.T.

CROQUIS:

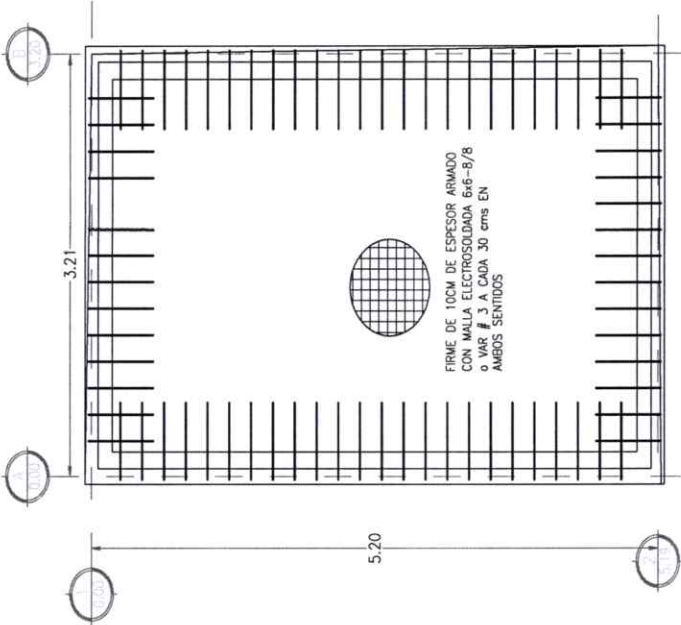

EJE

TRAMO

LARGO

ANCHO (diam.)

ALTO (kg/m.)

PIEZAS

CANTIDAD EJECUTADA

EJE 1

A1-C1

3.3200

17.70

EJE 2

A1-A2

5.3300

NO. BENEFICIARIO

NOMBRE

LOCALIDAD

TOTAL M2

VOL. EJECUTADO

1

MARIA MAGDALENA VIDAL ALAMEA

POTAM

17.70

2

LUIS GREGORIO VALENZUELA RODRIGUEZ

POTAM

17.70

3

LUIS ADRIAN RODRIGUEZ CRUZ

POTAM

17.70

4

REY DAVID BALTAZAR RIVERA

ESTACION OROS

17.70

EL CONTRATISTA

TOTAL M2

70.80

SUPERVISOR

ONTEME CONSTRUCCIONES Y ASESORIA, S. DE R.L. DE C.V.

C. ING. MANUEL ESTEBAN GAXIOLA ALVAREZ



GENERADOR DE OBRA

HOJA 7

CONTRATO: GUAYMAS-21-FISMDF-SE-03

OBRA:

CONSTRUCCION DE 4 CUARTOS DORMITORIOS Y CUARTO PARA BAÑOS, INSTALACIONES HIDROSANITARIAS, EN LAS COMUNIDADES YAQUIS, MPIO. DE GUAYMAS

LUGAR:

MUNICIPIO DE GUAYMAS, SONORA

FECHA DE ESTIMACION:

09-mar-21

ESTIMACION: 1 (UNO)

PERIODO DE EJECUCION

DEL

AL

10-mar-21

08-abr-21

ALBUM FOTOGRAFICO

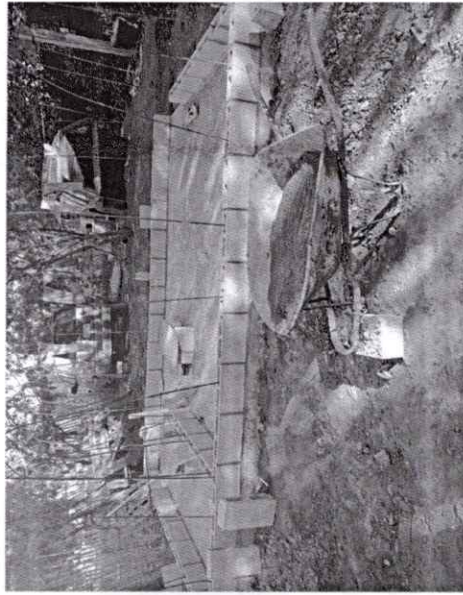

EL CONTRATISTA

SUPERVISOR

ONTEME CONSTRUCCIONES Y ASESORIA, S. DE R.L. DE C.V.

C. ING. MANUEL ESTEBAN GAXIOLA ALVAREZ



GENERADOR DE OBRA

HOJA 8

CLAVE

CONCEPTO

PRE-007

SUMINISTRO Y COLOCACION DE HULE NEGRO, PARA RECIBIR LOSA DE CIMENTACION Y DENTELLONES, INCLUYE: TRASLAPES DE 30 CMS MINIMO, MATERIALES, MANO DE OBRA Y TODO LO NECESARIO PARA SU CORRECTA EJECUCION, P.U.O.T.

CROQUIS :

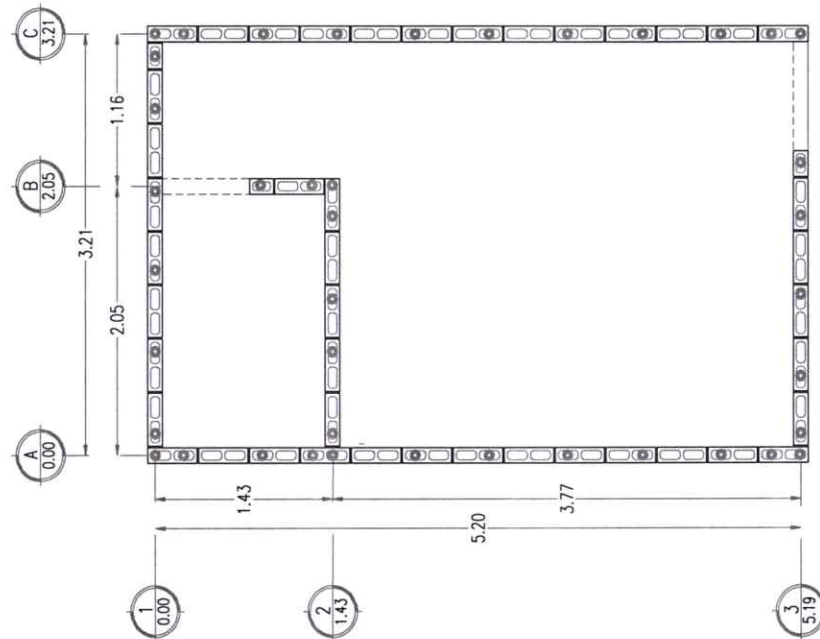

CONTRATO: GUAYMAS-21-FISMDF-SE-03		ESTIMACION: 1 (UNO)	
OBRA: CONSTRUCCION DE 4 CUARTOS DORMITORIOS Y CUARTO PARA BAÑOS, INSTALACIONES HIDROSANITARIAS, EN LAS COMUNIDADES YAQUIS, MPIO. DE GUAYMAS		PERIODO DE EJECUCION	
		DEL	AL
		10-mar-21	08-abr-21

LUGAR: MUNICIPIO DE GUAYMAS, SONORA		FECHA DE ESTIMACION: 09-mar-21	
EJE	TRAMO	LARGO	ANCHO (dtam.)
			ALTO (kg/m.)
VOLUMENES GENERADORES POR VIVIENDA			
EJE 1	A1-C1	5.3300	3.3200
EJE 2	A1-A2		
TOTAL M2:			17.70

NO. BENEFICIARIO	NOMBRE	LOCALIDAD	VOL. EJECUTADO
1	MARIA MAGDALENA VIDAL ALAMEA	POTAM	17.70
2	LUIS GREGORIO VALENZUELA RODRIGUEZ	POTAM	17.70
3	LUIS ADRIAN RODRIGUEZ CRUZ	POTAM	17.70
4	REY DAVID BALTAZAR RIVERA	ESTACION OROS	17.70

TOTAL M2:		70.80
-----------	--	-------

EL CONTRATISTA *[Signature]* SUPERVISOR *[Signature]*

ONTEME CONSTRUCCIONES Y ASESORIA, S. DE R.L. DE C.V. C. ING. MANUEL ESTEBAN GAXIOLA ALVAREZ



GENERADOR DE OBRA

HOJA 8

CONTRATO: GUAYMAS-21-FISMDF-SE-03

OBRA:

CONSTRUCCION DE 4 CUARTOS DORMITORIOS Y CUARTO PARA BAÑOS, INSTALACIONES HIDROSANITARIAS, EN LAS COMUNIDADES YAQUIS, MPIO. DE GUAYMAS

LUGAR:

MUNICIPIO DE GUAYMAS, SONORA

FECHA DE ESTIMACION:

ALBUM FOTOGRAFICO

ESTIMACION: 1 (UNO)

PERIODO DE EJECUCION

DEL AL

10-mar-21

08-abr-21

09-mar-21

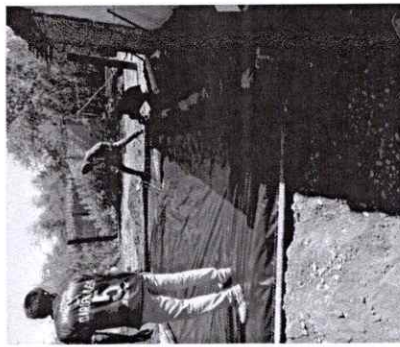
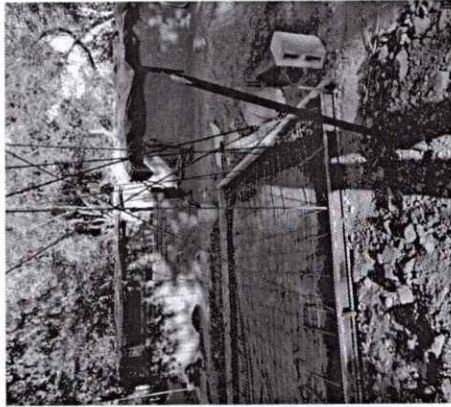

EL CONTRATISTA

SUPERVISOR

ONTEME CONSTRUCCIONES Y ASESORIA, S. DE R.L. DE C.V.

C. ING. MANUEL ESTEBAN GAXIOLA ALVAREZ



GENERADOR DE OBRA

CONTRATO: GUAYMAS-21-FISMDF-SE-03

ESTIMACION: 1 (UNO)

PERIODO DE EJECUCION DEL AL

10-mar-21 08-abr-21

OBRA: CONSTRUCCION DE 4 CUARTOS DORMITORIOS Y CUARTO PARA BAÑOS, INSTALACIONES HIDROSANITARIAS, EN LAS COMUNIDADES YAQUIS, MPIO. DE GUAYMAS

LUGAR:		MUNICIPIO DE GUAYMAS, SONORA		FECHA DE ESTIMACION:		09-mar-21	
EJE	TRAMO	LARGO	ANCHO	ALTO (diam.)	5TA HILADA	CANTIDAD EJECUTADA	
VOLUMENES GENERADORES POR VIVIENDA							
EJE-A	1-3	5.32			2	10.64	
EJE-C	1-3	5.32			2	10.64	
EJE-1	A-C	3.09			3	9.27	
EJE-3	A-C	3.09	0.80		1	2.29	
EJE-B	1-2	1.31	0.80		1	0.51	
EJE-2	A-B	2.05			2	4.10	
EJE-B	1-2	1.31			1	1.31	
TOTAL ML:						38.76	

NO. BENEFICIARIO	NOMBRE	LOCALIDAD	VOL. EJECUTADO
1	MARIA MAGDALENA VIDAL ALAMEA	POTAM	38.76
2	LUIS GREGORIO VALENZUELA RODRIGUEZ	POTAM	38.76
3	LUIS ADRIAN RODRIGUEZ CRUZ	POTAM	38.76
4	REY DAVID BALTAZAR RIVERA	ESTACION OROS	38.76

HOJA	9	CONCEPTO	TOTAL ML:	155.04
CLAVE	PRE-008	CONSTRUCCION DE DALA DE CERRAMIENTO A BASE DE BLOCK DALA ASENTADO CON MORTERO CEMENTO-ARENA 1:4 Y REFORZADA VR No. 4 @ 5ta Y 11va HILADA, RELLENO DE BLOCK DALA CON CONCRETO PREMEZCLADO F'c=200 KG/CM2, TMM=34", REVENIMIENTO MINIMO 12 CMS SEGUN PROYECTO, INCLUYE: ARMADO, COLADO, VIBRADO, ACARREOS, MATERIAL, HERRAMIENTA, MANO DE OBRA Y TODO LO NECESARIO PARA SU CORRECTA EJECUCION. P.U.O.T.	EL CONTRATISTA	SUPERVISOR

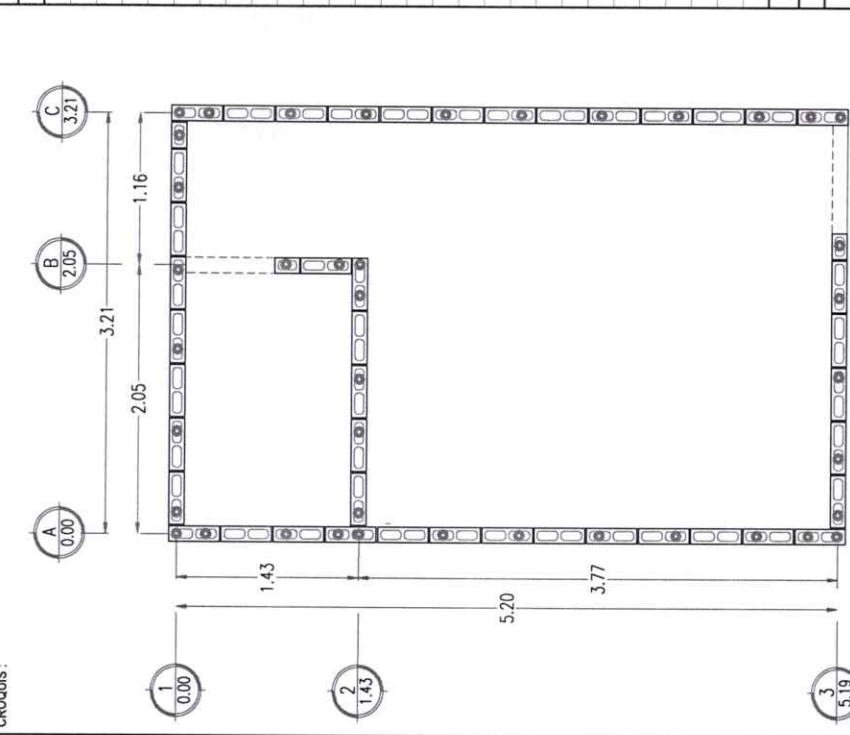

ONTEME CONSTRUCCIONES Y ASESORIA, S. DE R.L. DE C.V.

C. ING. MANUEL ESTEBAN GAXIOLA ALVAREZ



GENERADOR DE OBRA

CONTRATO: GUAYMAS-21-FISMDF-SE-03 ESTIMACION: 1 (UNO)

OBRA: CONSTRUCCION DE 4 CUARTOS DORMITORIOS Y CUARTO PARA BAÑOS, INSTALACIONES HIDROSANITARIAS, EN LAS COMUNIDADES YAQUIJS, MPIO. DE GUAYMAS PERIODO DE EJECUCION DEL AL

LUGAR: MUNICIPIO DE GUAYMAS, SONORA FECHA DE ESTIMACION: 10-mar-21 08-abr-21

HOJA 9

ALBUM FOTOGRAFICO

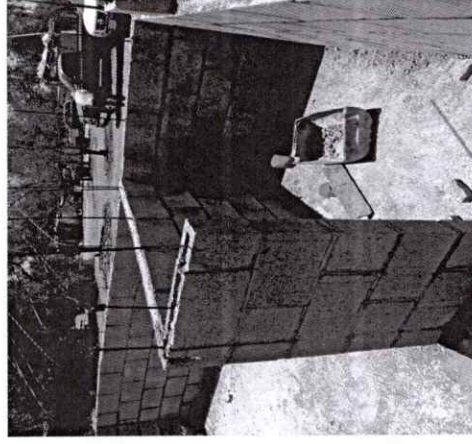
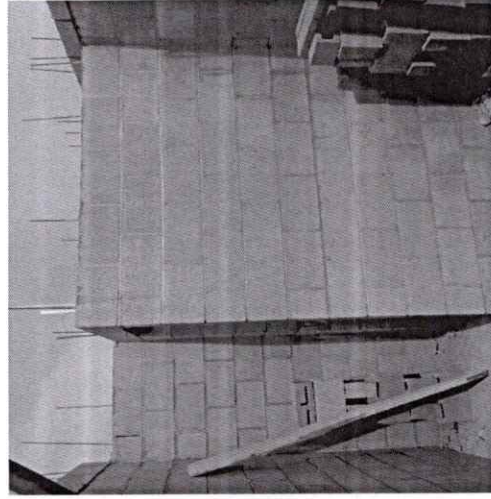
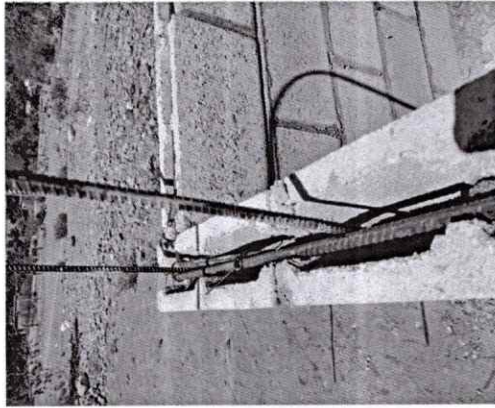

EL CONTRATISTA

SUPERVISOR

ONTEME CONSTRUCCIONES Y ASESORIA, S. DE R.L. DE C.V.

C. ING. MANUEL ESTEBAN GAXIOLA ALVAREZ



GENERADOR DE OBRA

CONTRATO: GUAYMAS-21-FISMDF-SE-03

ESTIMACION: 1 (UNO)

OBRA:

CONSTRUCCION DE 4 CUARTOS DORMITORIOS Y CUARTO PARA BAÑOS, INSTALACIONES HIDROSANITARIAS, EN LAS COMUNIDADES YAQUIS, MPIO. DE GUAYMAS

PERIODO DE EJECUCION DEL

10-mar-21 08-abr-21

HOJA 10

LUGAR: MUNICIPIO DE GUAYMAS, SONORA

FECHA DE ESTIMACION:

09-mar-21

CLAVE	CONCEPTO	EJE	TRAMO	LARGO	ALTO 1 (M)	ALTO 2 (M)	AREA PUERTA VENTANAS	CANTIDAD EJECUTADA
PRE-009	FABRICACION DE MURO DE BLOCK TIPO APARENTE 15 X 20 X 40 LISO VIBROCOMPRESIDO CON UNA RESISTENCIA A LA COMPRESION MAYOR DE 90 KG/CM2, PORCENTAJE DE ABSORCION MENOR DE 9%, COLOCADO A UNA ALTURA DE CUALQUIER NIVEL, JUNTEADO CON MORTERO-CEMENTO-ARENA 1:4, RELLENO DE CELDA Y VARILLA DE 3/8" AHOGADO EN CONCRETO PREMEZCLADO FC= 150 KG/CM2 REVENIMIENTO MAXIMO 14 CMS @60 CMS. SEGUN PROYECTO, LAS JUNTAS CUBRIRAN TOTALMENTE LAS CARAS HORIZONTALES Y VERTICALES DE LA PIEZA, ACABADO APARENTE. SU ESPESOR SERA EL MINIMO QUE PERMITA UNA CAPA UNIFORME DE MORTERO Y LA ALINEACION DE LAS PIEZAS. EL ESPESOR DE LAS JUNTAS NO EXCEDERA DE 20 CM., INCLUYE: ACARREOS, LIMPIEZA, ANDAMIOS, MANIOBRAS, MATERIALES, HERRAMIENTA, MANO DE OBRA Y TODO LO NECESARIO PARA SU CORRECTA EJECUCION. P.U.O.T.	EJE-A EJE-C EJE-1 EJE-3 VENTANAS DALAS	1-3 1-3 A-C A-C	5.32 5.32 3.09 3.09 -1.03 -0.42 32.84	2.63 2.73 2.68 2.68 1.03 0.42 -0.20	2.63 2.73 2.68 2.68 -1.06 -0.18	1.64	13.99 14.52 8.28 6.64 -1.24 -6.57
TOTAL M2:							35.62	35.62

CROQUIS :

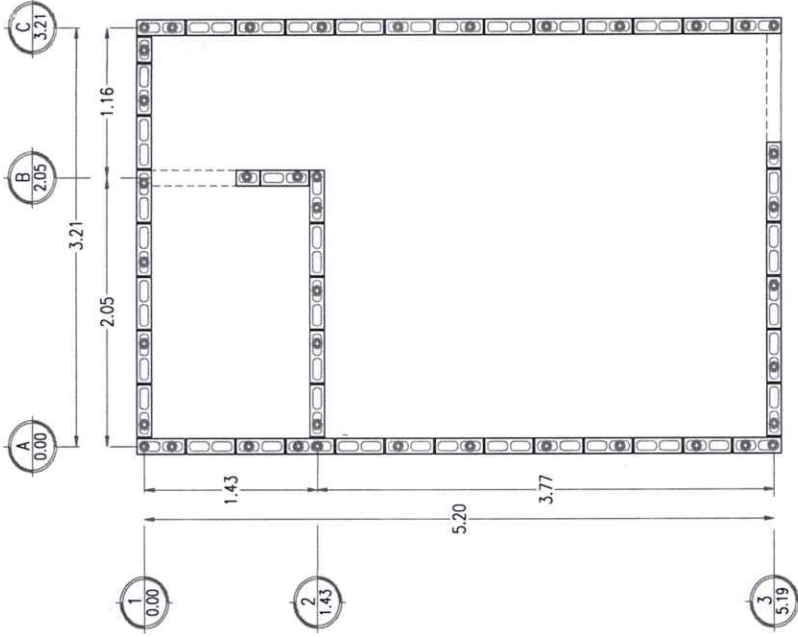

NO. BENEFICIARIO	NOMBRE	LOCALIDAD	VOL. EJECUTADO
1	MARIA MAGDALENA VIDAL ALAMEA	POTAM	35.62
2	LUIS GREGORIO VALENZUELA RODRIGUEZ	POTAM	35.62
3	LUIS ADRIAN RODRIGUEZ CRUZ	POTAM	35.62
4	REY DAVID BALTAZAR RIVERA	ESTACION OROS	35.62
TOTAL M2:			142.48

EL CONTRATISTA

SUPERVISOR

ONTEME CONSTRUCCIONES Y ASESORIA, S. DE R.L. DE C.V.

C. ING. MANUEL ESTEBAN GAXIOLA ALVAREZ



GENERADOR DE OBRA

CONTRATO: GUAYMAS-21-FISMDF-SE-03

ESTIMACION: 1 (UNO)

OBRA:

CONSTRUCCION DE 4 CUARTOS DORMITORIOS Y CUARTO PARA BAÑOS, INSTALACIONES HIDROSANITARIAS, EN LAS COMUNIDADES YAQUIS, MPIO. DE GUAYMAS

PERIODO DE EJECUCION	
DEL	AL
10-mar-21	08-abr-21

HOJA 10

LUGAR: MUNICIPIO DE GUAYMAS, SONORA

FECHA DE ESTIMACION: 09-mar-21

ALBUM FOTOGRAFICO

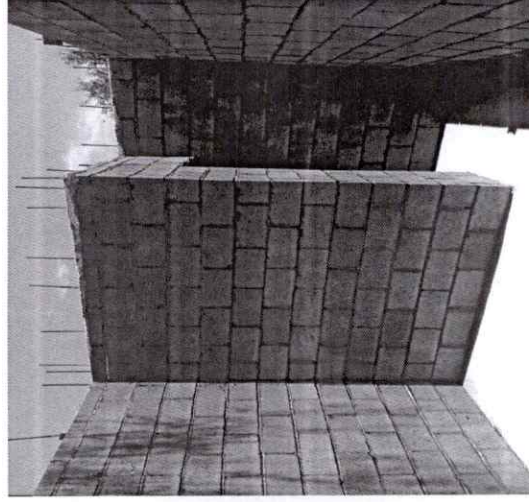
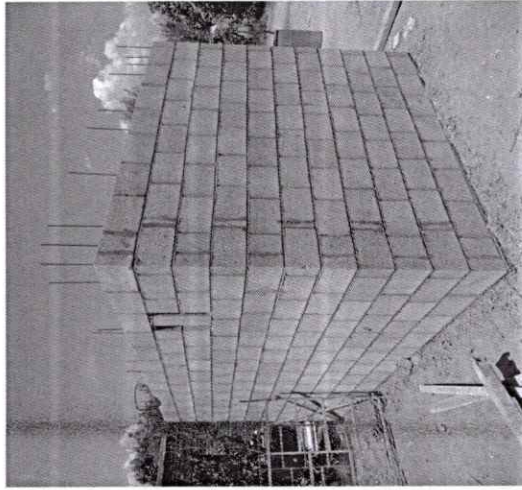

EL CONTRATISTA



SUPERVISOR



ONTEME CONSTRUCCIONES Y ASESORIA, S. DE R.L. DE C.V.

C. ING. MANUEL ESTEBAN GAXIOLA ALVAREZ



GENERADOR DE OBRA

CONTRATO: GUAYMAS-21-FISMDF-SE-03

ESTIMACION: 1 (UNO)

OBRA:

PERIODO DE EJECUCION

CONSTRUCCION DE 4 CUARTOS DORMITORIOS Y CUARTO PARA BAÑOS, INSTALACIONES HIDROSANITARIAS, EN LAS COMUNIDADES YAQUIS, MPIO. DE GUAYMAS

DEL
10-mar-21
08-abr-21

HOJA	CLAVE	CONCEPTO	EJE	TRAMO	LARGO	ANCHO (diam.)	ALTO (kg/m.)	FECHA DE ESTIMACION:	PUERTA (M2)	CANTIDAD EJECUTADA
13	PRE-025	FABRICACION DE MURO DE BLOCK TIPO APARENTE 15 X 20 X 40 LISO VIBROCOMPRESIDO CON UNA RESISTENCIA A LA COMPRESION MAYOR DE 90 KG/CM2 PORCENTAJE DE ABSORCION MENOR DE 6% COLOCADO A UNA ALTURA DE CUALQUIER NIVEL, JUNTEADO CON MORTEROCEMENTO-ARENA 1:4, RELLENO DE CELDA Y VARILLA DE 3/8" AHOGADO EN CONCRETO PREMEZCLADO FC= 150 KG/CM2 REVENIMIENTO MAXIMO 14 CMS @60 CMS. SEGUN PROYECTO, LAS JUNTAS CUBRIRAN TOTALMENTE LAS CARAS HORIZONTALES Y VERTICALES DE LA PIEZA.	EJE-B EJE-2 DALAS	1-2 A-B	1.31 2.05 5.92		2.68 2.68	09-mar-21	1.68	1.83 5.49 -1.18 6.14
			MUNICIPIO DE GUAYMAS, SONORA							
			VOLUMENES GENERADORES POR VIVIENDA							
			TOTAL M2:							

CROQUIS :

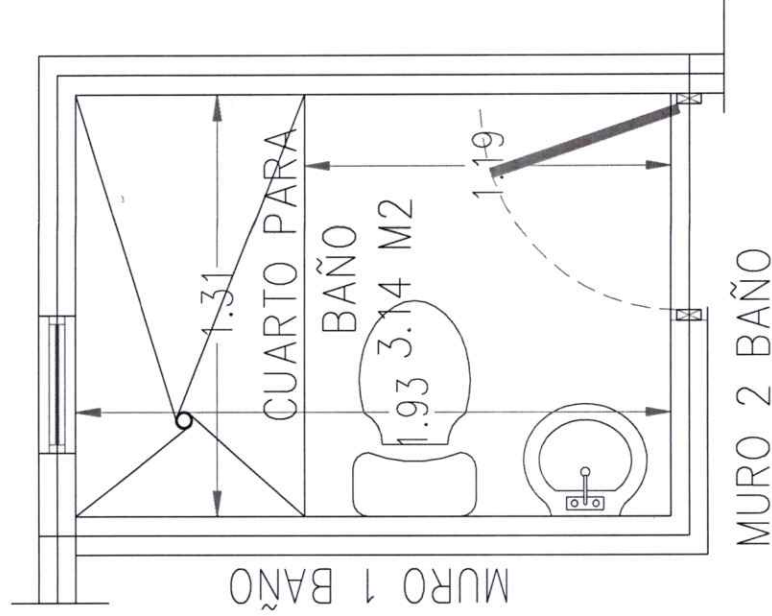

NO. BENEFICIARIO	NOMBRE	LOCALIDAD	VOL. EJECUTADO
1	MARIA MAGDALENA VIDAL ALAMEA	POTAM	6.14
2	LUIS GREGORIO VALENZUELA RODRIGUEZ	POTAM	6.14
3	LUIS ADRIAN RODRIGUEZ CRUZ	POTAM	6.14
4	REY DAVID BALTAZAR RIVERA	ESTACION OROS	6.14
TOTAL M2:			24.56

EL CONTRATISTA

SUPERVISOR

[Signature]

ONTENE CONSTRUCCIONES Y ASESORIA, S. DE R.L. DE C.V.

C. ING. MANUEL ESTEBAN GAXIOLA ALVAREZ



GENERADOR DE OBRA

CONTRATO: GUAYMAS-21-FISMDF-SE-03 ESTIMACION: 1 (UNO)

OBRA: CONSTRUCCION DE 4 CUARTOS DORMITORIOS Y CUARTO PARA BAÑOS, INSTALACIONES HIDROSANITARIAS, EN LAS COMUNIDADES YAQUIS, MPIO. DE GUAYMAS PERIODO DE EJECUCION DEL AL 10-mar-21 08-abr-21

LUGAR: MUNICIPIO DE GUAYMAS, SONORA FECHA DE ESTIMACION: 09-mar-21

HOJA 13

ALBUM FOTOGRAFICO

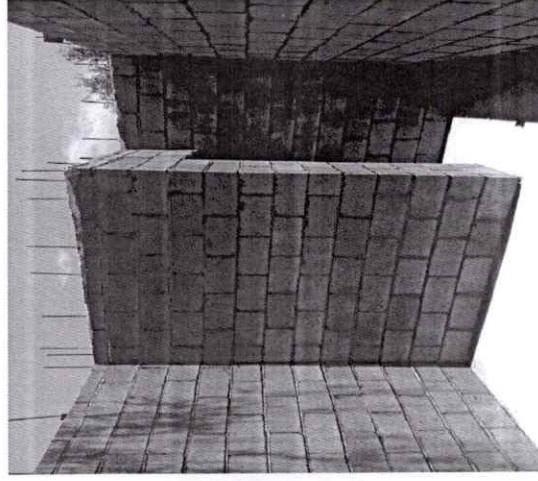
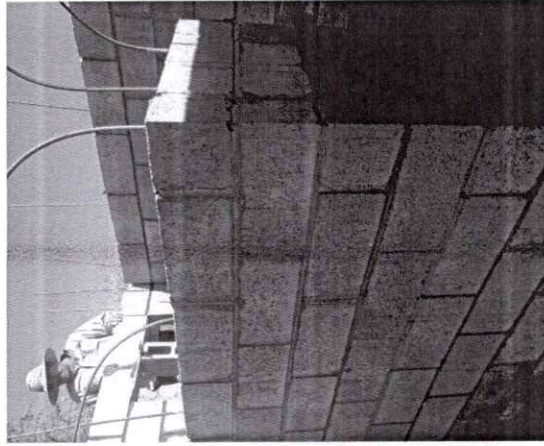

EL CONTRATISTA

Manuel Esteban Gaxiola Alvarez

SUPERVISOR

Manuel Esteban Gaxiola Alvarez

ONTEME CONSTRUCCIONES Y ASESORIA, S. DE R.L. DE C.V.

C. ING. MANUEL ESTEBAN GAXIOLA ALVAREZ



GENERADOR DE OBRA

CONTRATO: GUAYMAS-21-FISMDF-SE-03

ESTIMACION: 1 (UNO)

OBRA:

PERIODO DE EJECUCION

CONSTRUCCION DE 4 CUARTOS DORMITORIOS Y CUARTO PARA BAÑOS, INSTALACIONES HIDROSANITARIAS, EN LAS COMUNIDADES YAQUIS, MPIO. DE GUAYMAS

AL

10-mar-21

08-abr-21

HOJA 14

LUGAR: MUNICIPIO DE GUAYMAS, SONORA

09-mar-21

CONCEPTO

RAMALEO SANITARIO A BASE DE TUBO DE PVC SANITARIO DE 4" DE DIAM. MARCA DURALON, INCLUYE SUMINISTRO, EXCAVACION, TENDIDO, PIEZAS (CODOS, TEES, TAPON REGISTRO, ETC.) RELLENOS, PRUEBAS, MATERIAL, HERRAMIENTA, MANO DE OBRAY TODO LO NECESARIO PARA SU CORRECTA EJECUCION. P.U.O.T.

EJE

LARGO

RANCHO

ALTO

(kg/m.)

PIEZAS

CANTIDAD EJECUTADA

VOLUMENES GENERADORES POR VIVIENDA

(diam.)

1.00

1.00

PRE-036

TOTAL SAL: 1.00

CROQUIS :

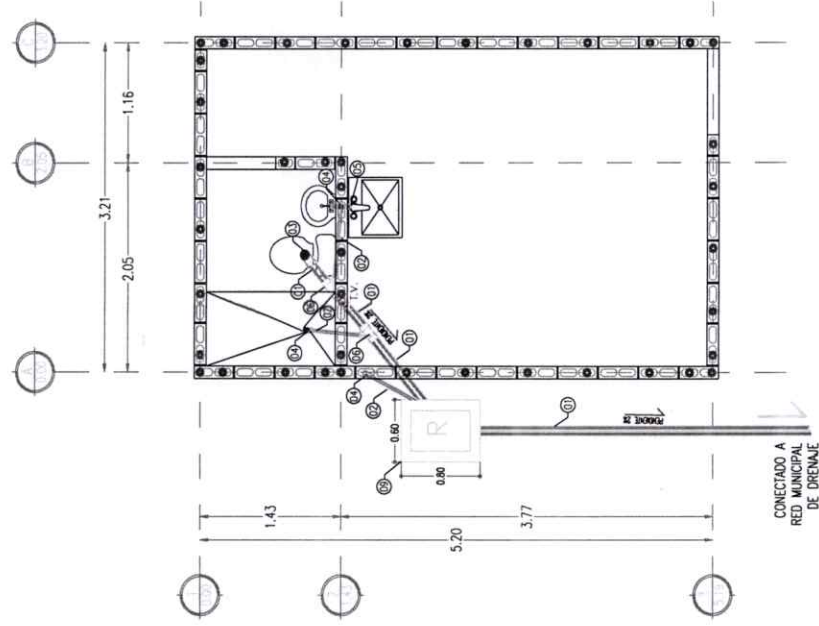

NO. BENEFICIARIO

LOCALIDAD

VOL. EJECUTADO

1

MARIA MAGDALENA VIDAL ALAMEA

POTAM

1.00

2

LUIS GREGORIO VALENZUELA RODRIGUEZ

POTAM

1.00

3

LUIS ADRIAN RODRIGUEZ CRUZ

POTAM

1.00

4

REY DAVID BALTAZAR RIVERA

ESTACION OROS

1.00

TOTAL SAL: 4.00

EL CONTRATISTA

SUPERVISOR

ONTEME CONSTRUCCIONES Y ASSESORIA, S. DE R.L. DE C.V.

C. ING. MANUEL ESTEBAN GAXIOLA ALVAREZ



GENERADOR DE OBRA

HOJA

14

CONTRATO: GUAYMAS-21-FISMDF-SE-03

OBRA:

CONSTRUCCION DE 4 CUARTOS DORMITORIOS Y CUARTO PARA BAÑOS, INSTALACIONES HIDROSANITARIAS, EN LAS COMUNIDADES YAQUIS, MPIO. DE GUAYMAS

LUGAR:

MUNICIPIO DE GUAYMAS, SONORA

FECHA DE ESTIMACION:

09-mar-21

ESTIMACION:

1 (UNO)

PERIODO DE EJECUCION DEL

AL

10-mar-21 08-abr-21

ALBUM FOTOGRAFICO

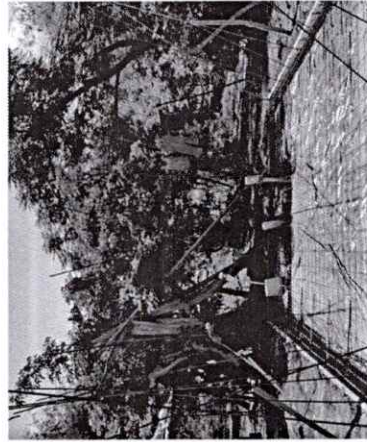

EL CONTRATISTA

SUPERVISOR

ONTEME CONSTRUCCIONES Y ASESORIA, S. DE R.L. DE C.V.

C-ING. MANUEL ESTEBAN GAXIOLA ALVAREZ





GENERADOR DE OBRA

HOJA 15

CONCEPTO
 RAMALEO SANITARIO A BASE DE TUBO DE PVC SANITARIO DE 2" DE DIAM. MARCA DURALON, INCLUYE SUMINISTRO, EXCAVACION, TENDIDO, PIEZAS (CODOS, TEES, ETC.) RELLENOS, PRUEBAS, MATERIAL, HERRAMIENTA, MANO DE OBRAY TODO LO NECESARIO PARA SU CORRECTA EJECUCION, P.U.O.T.

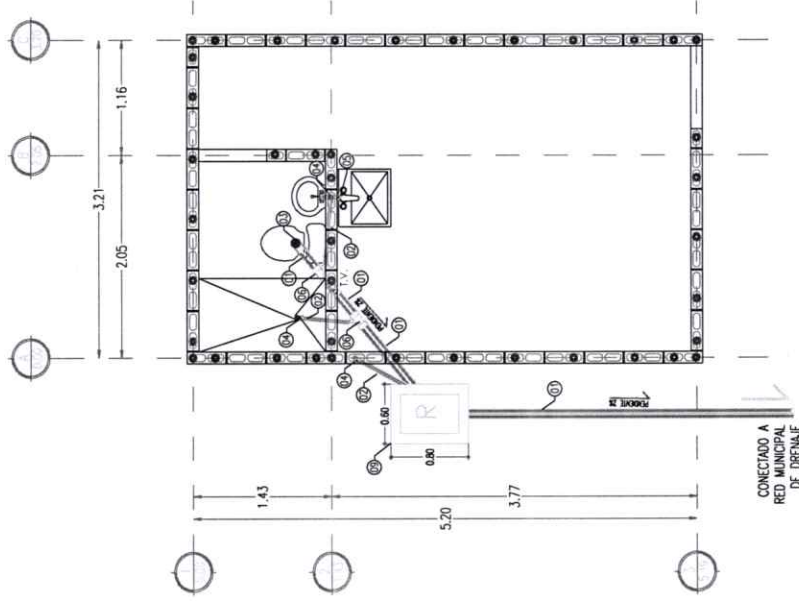
CROQUIS :



CONTRATO: GUAYMAS-21-FISMDF-SE-03		ESTIMACION: 1 (UNO)				
OBRA: CONSTRUCCION DE 4 CUARTOS DORMITORIOS Y CUARTO PARA BAÑOS, INSTALACIONES HIDROSANITARIAS, EN LAS COMUNIDADES YAQUIJS, MPIO. DE GUAYMAS		PERIODO DE EJECUCION				
		DEL	AL			
		10-mar-21	08-abr-21			
LUGAR: MUNICIPIO DE GUAYMAS, SONORA		FECHA DE ESTIMACION: 09-mar-21				
EJE	TRAMO	LARGO	ANCHO (diam.)	ALTO (kg/m.)	PIEZAS	CANTIDAD EJECUTADA
VOLUMENES GENERADORES POR VIVIENDA						
					1.00	1.00
TOTAL SAL: 1.00						
NO. BENEFICIARIO	NOMBRE	LOCALIDAD	VOL. EJECUTADO			
1	MARIA MAGDALENA VIDAL ALAMEA	POTAM	1.00			
2	LUIS GREGORIO VALENZUELA RODRIGUEZ	POTAM	1.00			
3	LUIS ADRIAN RODRIGUEZ CRUZ	POTAM	1.00			
4	REY DAVID BAL TAZAR RIVERA	ESTACION OROS	1.00			
						TOTAL SAL: 4.00
EL CONTRATISTA						SUPERVISOR
						
ONTEME CONSTRUCCIONES Y ASESORIA, S. DE R.L. DE C.V.						C. ING. MANUEL ESTEBAN GAXIOLA ALVAREZ



GENERADOR DE OBRA

HOJA 15

CONTRATO: GUAYMAS-21-FISMDF-SE-03

ESTIMACION: 1 (UNO)

OBRA:

PERIODO DE EJECUCION

CONSTRUCCION DE 4 CUARTOS DORMITORIOS Y CUARTO PARA BAÑOS, INSTALACIONES HIDROSANITARIAS, EN LAS COMUNIDADES YAQUIS, MPIO. DE GUAYMAS

DEL AL

10-mar-21 08-abr-21

LUGAR:

FECHA DE ESTIMACION:

MUNICIPIO DE GUAYMAS, SONORA

09-mar-21

ALBUM FOTOGRAFICO

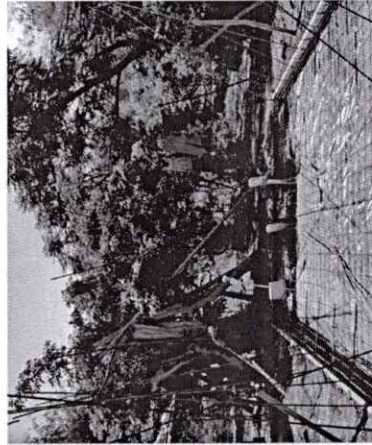

EL CONTRATISTA

[Handwritten signature in blue ink]

SUPERVISOR

[Handwritten signature in blue ink]

ONTEME CONSTRUCCIONES Y ASESORIA, S. DE R.L. DE C.V.

C. ING. MANUEL ESTEBAN GAXIOLA ALVAREZ



GENERADOR DE OBRA

CONTRATO: GUAYMAS-21-FISMDF-SE-03

ESTIMACION: 1 (UNO)

OBRA:

CONSTRUCCION DE 4 CUARTOS DORMITORIOS Y CUARTO PARA BAÑOS, INSTALACIONES HIDROSANITARIAS, EN LAS COMUNIDADES YAQUIS, MPIO. DE GUAYMAS

PERIODO DE EJECUCION

DEL
10-mar-21 AL
08-abr-21

LUGAR:	MUNICIPIO DE GUAYMAS, SONORA			FECHA DE ESTIMACION:		CANTIDAD EJECUTADA
	EJE	TRAMO	LARGO	ANCHO (diam.)	ALTO (kg/m.)	
WC						1.00
REGADERA						1.00
LAVABO						1.00
TOTAL SAL:						3.00

HOJA	CONCEPTO
16	RAMALEO HIDRAULICO PARA MUEBLE SANITARIO Y REGADERAS, A BASE DE TUBO DE CPVC DE 1/2", INCLUYE SUMINISTRO, PIEZAS (CODOS, TEES, ETC.) RANURAS, TENDIDO, RESANES Y PRUEBA HIDROSTATICA, MATERIAL, HERRAMIENTA, MANO DE OBRAY TODO LO NECESARIO PARA SU CORRECTA EJECUCION. P.U.O.I.

CROQUIS :

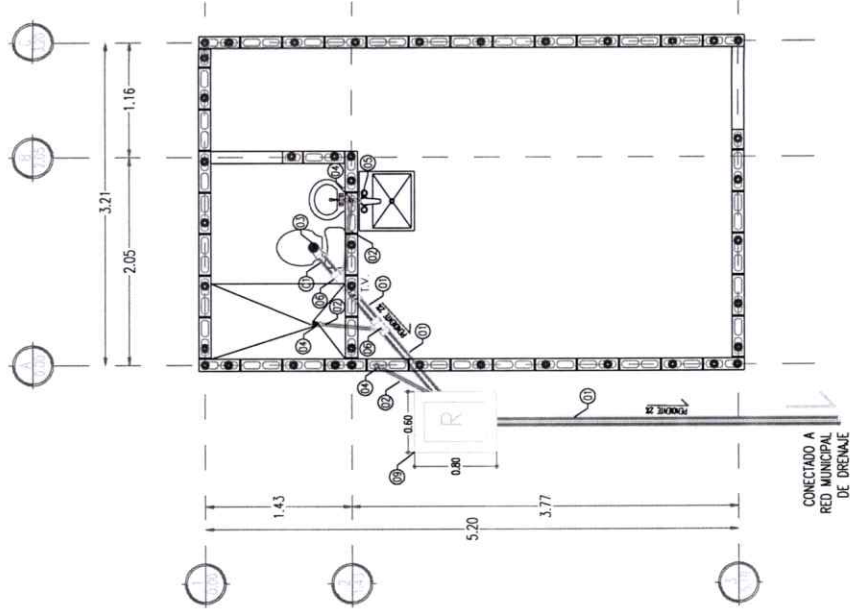

NO. BENEFICIARIO	NOMBRE	LOCALIDAD	VOL. EJECUTADO
1	MARIA MAGDALENA VIDAL ALAMEA	POTAM	3.00
2	LUIS GREGORIO VALENZUELA RODRIGUEZ	POTAM	3.00
3	LUIS ADRIAN RODRIGUEZ CRUZ	POTAM	3.00
4	REY DAVID BALTAZAR RIVERA	ESTACION OROS	3.00
5	REY DAVID BALTAZAR RIVERA	ESTACION OROS	3.00
6	REY DAVID BALTAZAR RIVERA	ESTACION OROS	3.00
TOTAL SAL:			18.00

EL CONTRATISTA

SUPERVISOR

ONTEME CONSTRUCCIONES Y ASESORIA, S. DE R.L. DE C.V.

C. ING. MANUEL ESTEBAN GAXIOLA ALVAREZ



GENERADOR DE OBRA

CONTRATO: GUAYMAS-21-FISMDF-SE-03
 OBRA: CONSTRUCCION DE 4 CUARTOS DORMITORIOS Y CUARTO PARA BAÑOS, INSTALACIONES HIDROSANITARIAS, EN LAS COMUNIDADES YAQUIS, MPIO. DE GUAYMAS

ESTIMACION: 1 (UNO)
 PERIODO DE EJECUCION
 DEL: AL
 10-mar-21 08-abr-21

LUGAR: MUNICIPIO DE GUAYMAS, SONORA
 FECHA DE ESTIMACION: 09-mar-21

HOJA 16

ALBUM FOTOGRAFICO

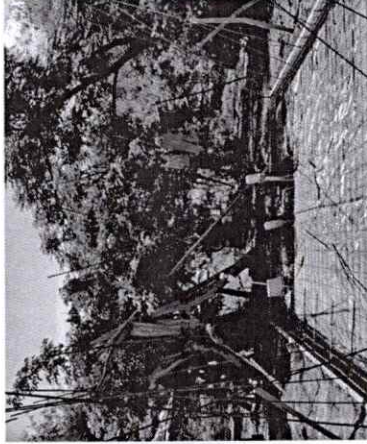

EL CONTRATISTA

SUPERVISOR

ONTEME CONSTRUCCIONES Y ASESORIA, S. DE R.L. DE C.V.

ING. MANUEL ESTEBAN GAYOLA ALVAREZ

Guaymas, Sonora a 09 de Abril de 2021.

**ING. MANUEL ANDRES VALENZUELA FLORES
ENCARGADO DE DESPACHO DE
INFRAESTRUCTURA URBANA Y ECOLOGIA
PRESENTE.-**

En relación al Contrato **No. GUAYMAS-21-FISMDF-SE-03** correspondiente a la obra **“CONSTRUCCION DE 4 CUARTOS DORMITORIOS Y CUARTO PARA BAÑOS, INSTALACIONES HIDROSANITARIAS, EN LAS COMUNIDADES YAQUIS, MPIO. DE GUAYMAS.”**, me dirijo a usted para solicitar dictamen técnico de justificación de excedentes de obra de Estimación No. 1, para su respectiva revisión y aprobación.

Sin otro particular y esperando una respuesta favorable a la misma, quedo de usted.

A T E N T A M E N T E



**ONTEME CONSTRUCCIONES Y ASESORIA, S. DE R.L. DE C.V.
C. ING. FIDEL BERNAL DUARTE
REPRESENTANTE LEGAL**

DICTAMEN TÉCNICO

DICTAMEN TÉCNICO DE JUSTIFICACIÓN DE EXCEDENTE DE OBRA

En referencia al contrato No. GUAYMAS-21-FISMDF-SE-03 de fecha 05 de MARZO del 2021, con la realización de la obra: **"CONSTRUCCION DE 4 CUARTOS DORMITORIOS Y CUARTOS PARA BAÑOS, INSTALACIONES HIDROSANITARIAS, EN LAS COMUNIDADES YAQUIS, DEL MPIO DE GUAYMAS, SONORA."**, ejecutada por la empresa **ONTEME CONSTRUCCIONES Y ASESORIA S. DE R.L. DE C.V.** Representada por el **C. ING. FIDEL BERNAL DUARTE** en la Cd. De Guaymas, Municipio de Guaymas, Sonora.

Por condiciones técnicas y propias en la ejecución de la obra fue necesario modificar el proyecto original, en relación de exceder cantidades de obra establecidas en el catálogo, el cual, inicialmente se consideró, como lo indica el mismo. Sin embargo, para cumplir con los requerimientos de funcionalidad. Fue necesario, autorizar trabajos que nos derivó, que en algunos conceptos, se presentaran excedentes en el volumen de cantidades de obra, y así poder garantizar la correcta funcionalidad de la misma. Siendo los conceptos de trabajo que a continuación se describen en:

ESTIMACION 1 (UNO)

Clave	Descripción	Unidad	Contratado	Estimado Anterior	estimado	Excedente total
EL VOLUMEN EXCEDENTE ES EN CADA UNA DE LAS 4 CASAS						
PRE-004	FABRICACION DE PLANTILLA DE CONCRETO FC= 100 KG/CM2 HECHO EN OBRA CON T.M.A. DE 3/4" DE 5 CMS DE ESPESOR, INCLUYE: FABRICACION DE CONCRETO, COLOCACION, CIMBRA Y DESCIMBRA, MATERIAL, MANO DE OBRA, ACARREOS, EQUIPO,	M2	4.20	0	4.70	0.50
PRE-005	FABRICACION DE DENTELLON DE CONCRETO PREMEZCLADO COLADO MONOLITICO CON LOSA DE CIMENTACION, RESISTENCIA A LA COMPRESION DEL CONCRETO FC=200kg/cms2, TMA 3/4"Ø CON MEDIDAS SEGUN PLANO DE 30x25cms EN MUROS EXTERIORES Y 30 X 20 CMS EN	ML	16.81	0	19.30	2.49
PRE-025	FABRICACION DE MURO DE BLOCK TIPO APARENTE 15 X 20 X 40 LISO VIBROCOMPRESADO CON UNA RESISTENCIA A LA COMPRESION MAYOR DE 90 KG/CM2, PORCENTAJE DE ABSORCION MENOR DE 6%.	M2	3.75	0	6.14	2.39

Se extiende el presente para los fines a que haya lugar en la ciudad y puerto de Guaymas, Sonora, a los NUEVE (09) días del mes de ABRIL del 2021.

Vo. Bo.

C. ING. MANUEL ANDRÉS VALENZUELA
FLORES
ENCARGADO DE DESPACHO DE
INFRAESTRUCTURA URBANA Y
ECOLOGIA

ELABORO

C. ING. MANUEL ESTEBAN GAXIOLA ALVAREZ
SUPERVISOR DE LA OBRA

INFORME DE AVANCES DE OBRA

**OBRA: CONSTRUCCION DE 6 CUARTOS DORMITORIO Y CUARTOS PARA BAÑO EN POTAM MPIO. DE GUAYMAS,
SONORA**

EN EL PERIODO DE EJECUCION DE LA OBRA DEL 10 DE MARZO AL 08 DE ABRIL DEL 2021 SE ESTUVO TRABAJANDO EN EL TRAZO DEL CUARTO, EN LAS EXCAVACIONES Y RELLENOS ASI COMO EN LA FABRICACION DE LAS LOSAS DE CIMENTACION ARMADA CON ACERO DE MALLA ELECTROSOLDADA Y VARILLA DE 3/8" DE DIAMETRO EN LA COLOCACION DE HULE NEGRO Y EN LA FABRICACION DE LOS MUROS A BASE DE BLOCK DE 12X20X40 CMS HASTA LA ALTURA DE RASANTE

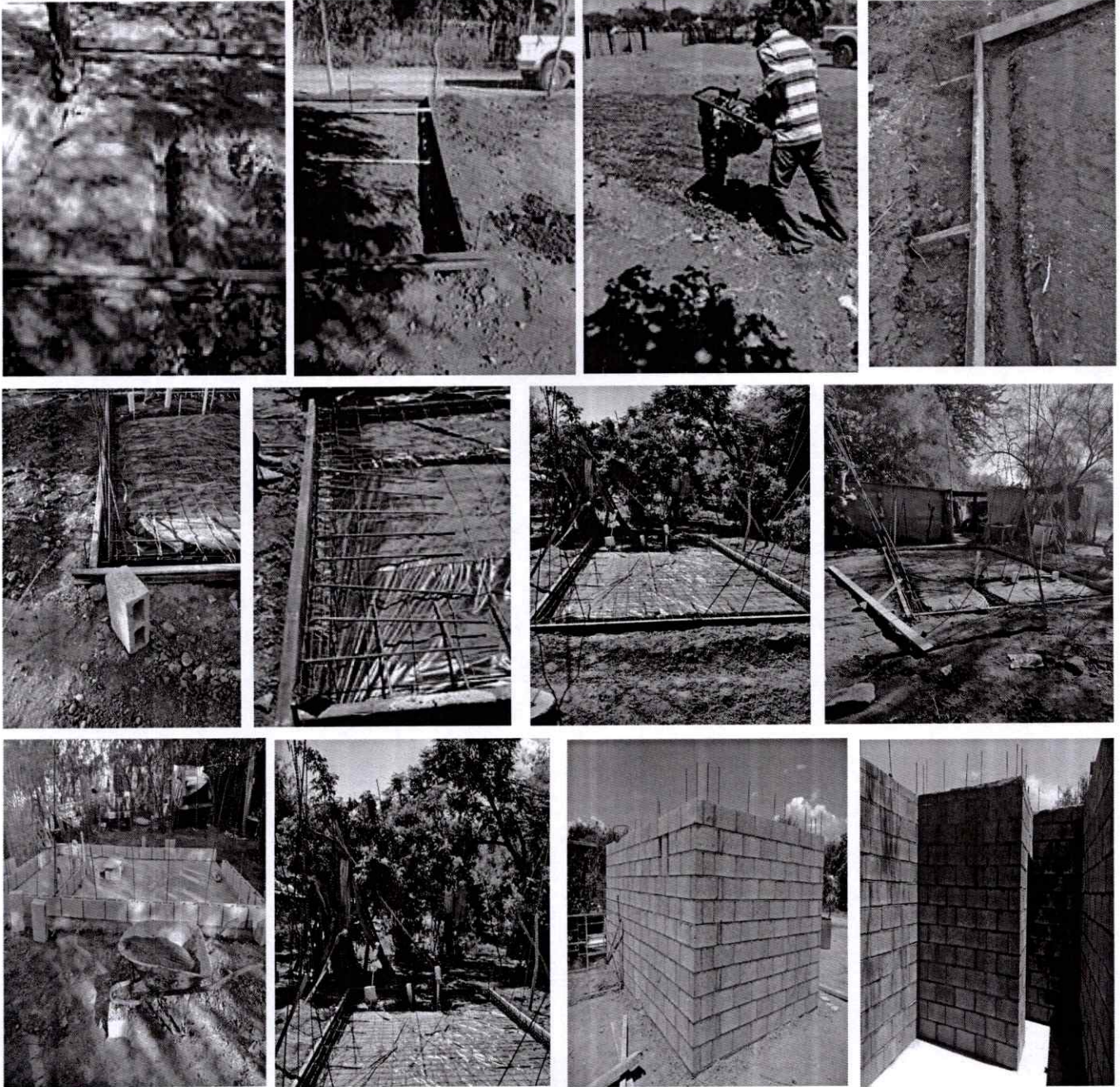

[Handwritten signature]

DANIEL OCHOA CASTRO
SUPERVISION Y LABORATORIO DE CONTROL DE CALIDAD DE OBRAS CIVILES
DIRECCION CALLE SIN NOMBRE LOTE 6 MANZANA 158 COL. MIGUEL HIDALGO GUAYMAS. SONORA

NOMBRE DE OBRA CONSTRUCCION DE 4 CUARTOS DORMITORIO Y CUARTOS PARA BAÑO, INSTALACIONES HIDROSANITARIAS EN LAS COMUNIDADES YAQUIS, MUNICIPIO DE GUAYMAS SONORA

CONSTRUCTORA: ONTEME CONSTRUCCIONES Y ASESORIA, S. DE R.L. DE C.V.

N.º DE CONTRATO: GUAYMAS-21-FISMDF-SE-03

BENEFICIARIO MARIA MAGDALENA VIDAL ALAMEA

DIRECCION: TINACO, POTAM

COLONIA POTAM EN GUAYMAS, SONORA.

CONCRETERA: HECHO EN OBRA

FECHA DE INFORME 02-abr-21

DATOS GENERALES DEL MUESTREO

No,	FECHA COLADO	EDAD DIAS	TEMP DEL CONCRETO	VOLUMEN EN m³	HORA DE SALIDA DE PLANTA			CARGA KGF	RESIST KG/CM2	HORA TERMINO DE DESCARGA		CONCRETO A LA COMPRESION
					NUMERO DE REMISION	FECHA RUPTURA	REVISION			FECHA RUPTURA	REV	
1	18/03/2021	7	25/03/2021	12	15.1	179.1	23750	132.6	200	66.3	LOSA DE CIMENTACION	
2		14	01/04/2021		15	176.7	30100	170.3	200	85.2		
3		28	15/04/2021									

DATOS GENERALES DEL MUESTREO

No,	FECHA COLADO	EDAD DIAS	TEMP DEL CONCRETO	VOLUMEN EN m³	HORA DE SALIDA DE PLANTA			CARGA KGF	RESIST KG/CM2	HORA TERMINO DE DESCARGA		CONCRETO A LA COMPRESION
					NUMERO DE REMISION	FECHA RUPTURA	REVISION			FECHA RUPTURA	REV	

OBSERVACIONES:

JOSE E. MORALES YAÑEZ
 TEC. LABORATORISTA

DANIEL OCHOA CASTRO
 Jefe de Laboratorio
 GUAYMAS, SONORA C.P. 08050

DANIEL OCHOA CASTRO
SUPERVISION Y LABORATORIO DE CONTROL DE CALIDAD DE OBRAS CIVILES
DIRECCION CALLE SIN NOMBRE LOTE 6 MANZANA 158 COL. MIGUEL HIDALGO GUAYMAS, SONORA

NOMBRE DE OBRA CONSTRUCCION DE 4 CUARTOS DORMITORIO Y CUARTOS PARA BAÑO, INSTALACIONES HIDROSANITARIAS EN LAS COMUNIDADES YAQUIS, MUNICIPIO DE GUAYMAS SONORA

CONSTRUCTORA: ONTEME CONSTRUCCIONES Y ASESORIA, S. DE R.L. DE C.V.

N.o DE CONTRATO: GUAYMAS-21-FISMDF-SE-03

BENEFICIARIO LUIS GREGORIO VALENZUELA RODRIGUEZ

DIRECCION: OLIMPIADA

COLONIA POTAM EN GUAYMAS, SONORA.

CONCRETERA: HECHO EN OBRA

FECHA DE INFORME 02-abr-21

DATOS GENERALES DEL MUESTREO

No,	FECHA COLADO	EDAD DIAS	TEMP DEL CONCRETO	VOLUMEN EN m³	HORA DE SALIDA DE PLANTA		CARGA KGF	RESIST KG/CM2	HORA TERMINO DE DESCARGA		CONCRETO A LA COMPRESION
					DIAMETRO	AREA			F'C PROY	%	
4	18/03/2021	7	25/03/2021	12	15.1	179.1	23290	130.1	200	65.0	ELEMENTO COLADO A DE CIMENTACION
5		14	01/04/2021								
6		28	15/04/2021								

DATOS GENERALES DEL MUESTREO

No,	FECHA COLADO	EDAD DIAS	TEMP DEL CONCRETO	VOLUMEN EN m³	HORA DE SALIDA DE PLANTA		CARGA KGF	RESIST KG/CM2	HORA TERMINO DE DESCARGA		CONCRETO A LA COMPRESION
					DIAMETRO	AREA			F'C PROY	%	

OBSERVACIONES:

 JOSE E. MORALES YAÑEZ
 TEC.LABORATORISTA



DANIEL OCHOA CASTRO
SUPERVISION Y LABORATORIO DE CONTROL DE CALIDAD DE OBRAS CIVILES
DIRECCION CALLE SIN NOMBRE LOTE 6 MANZANA 158 COL. MIGUEL HIDALGO GUAYMAS. SONORA

NOMBRE DE OBRA CONSTRUCCION DE 4 CUARTOS DORMITORIO Y CUARTOS PARA BAÑO, INSTALACIONES HIDROSANITARIAS EN LAS COMUNIDADES YAQUIS, MUNICIPIO DE GUAYMAS SONORA

CONSTRUCTORA: ONTEME CONSTRUCCIONES Y ASESORIA, S. DE R.L. DE C.V.

N.o DE CONTRATO: GUAYMAS-21-FISMDF-SE-03

BENEFICIARIO LUIS ADRIAN RODRIGUEZ CRUZ

DIRECCION: COL. MERIDA

COLONIA POTAM EN GUAYMAS, SONORA.

CONCRETERA: HECHO EN OBRA

FECHA DE INFORME 06-abr-21

DATOS GENERALES DEL MUESTREO

No.	FECHA COLADO	EDAD DIAS	TEMP DEL CONCRETO	VOLUMEN EN m³	HORA DE SALIDA DE PLANTA		HORA DE LLEGADA A LA OBRA		HORA TERMINO DE DESCARGA		CONCRETO A LA COMPRESION
					DIAMETRO	AREA	CARGA KGF	RESIST KG/CM2	F'C PROY	%	
7	22/03/2021	7	29/03/2021	12	15.1	179.1	23800	132.9	200	66.5	ELEMENTO COLADO A DE CIMENTACION
8		14	05/04/2021		15	176.7	30290	171.4	200	85.7	
9		28	19/04/2021								

DATOS GENERALES DEL MUESTREO

No.	FECHA COLADO	EDAD DIAS	TEMP DEL CONCRETO	VOLUMEN EN m³	HORA DE SALIDA DE PLANTA		HORA DE LLEGADA A LA OBRA		HORA TERMINO DE DESCARGA		CONCRETO A LA COMPRESION
					DIAMETRO	AREA	CARGA KGF	RESIST KG/CM2	F'C PROY	%	

OBSERVACIONES:

JOSE E. MORALES YAÑEZ
 TEC.LABORATORISTA



DANIEL OCHOA CASTRO
SUPERVISION Y LABORATORIO DE CONTROL DE CALIDAD DE OBRAS CIVILES
DIRECCION CALLE SIN NOMBRE LOTE 6 MANZANA 158 COL. MIGUEL HIDALGO GUAYMAS, SONORA

NOMBRE DE OBRA
 CONSTRUCCION DE 4 CUARTOS DORMITORIO Y CUARTOS PARA BAÑO, INSTALACIONES HIDROSANITARIAS EN LAS COMUNIDADES YAQUIS, MUNICIPIO DE GUAYMAS SONORA

CONSTRUCTORA: ONTEME CONSTRUCCIONES Y ASESORIA, S. DE R.L. DE C.V.

N.o DE CONTRATO: GUAYMAS-21-FISMDF-SE-03

BENEFICIARIO: REY DAVID BALTAZAR RIVERA

DIRECCION: ESTACION OROZ

COLONIA: POTAM EN GUAYMAS, SONORA.

CONCRETERA: HECHO EN OBRA

FECHA DE INFORME: 08-abr-21

DATOS GENERALES DEL MUESTREO

NUMERO Y CLAVE DE MUESTRA	NUMERO DE REMISION	TEMP DEL CONCRETO	VOLUMEN EN m³	HORA DE SALIDA DE PLANTA		HORA DE LLEGADA A LA OBRA		HORA TERMINO DE DESCARGA		CONCRETO A LA COMPRESION
				DIAMETRO	AREA	CARGA KGF	RESIST KG/CM2	F'C PROY	%	
4										
No,	EDAD DIAS	FECHA RUPTURA	REV	DIAMETRO	AREA	CARGA KGF	RESIST KG/CM2	F'C PROY	%	ELEMENTO COLADO
10	7	31/03/2021		15.1	179.1	23600	131.8	200	65.9	A DE CIMENTACION
11	14	07/04/2021	11	15.1	179.1	31090	173.6	200	86.8	
12	28	21/04/2021								

DATOS GENERALES DEL MUESTREO

NUMERO Y CLAVE DE MUESTRA	NUMERO DE REMISION	TEMP DEL CONCRETO	VOLUMEN EN m³	HORA DE SALIDA DE PLANTA		HORA DE LLEGADA A LA OBRA		HORA TERMINO DE DESCARGA		CONCRETO A LA COMPRESION
				DIAMETRO	AREA	CARGA KGF	RESIST KG/CM2	F'C PROY	%	
No,	EDAD DIAS	FECHA RUPTURA	REV	DIAMETRO	AREA	CARGA KGF	RESIST KG/CM2	F'C PROY	%	ELEMENTO COLADO

OBSERVACIONES:

 JOSE E. MORALES YAÑEZ
 TEC.LABORATORISTA

DANIEL OCHOA CASTRO
 ING. DANIEL OCHOA CASTRO
 JEFE DE LABORATORIO D740M04KJ9
 BACATETE N°56 SAHUARIPA
 GUAYMAS, SONORA C.P. 85490